

Mi Universidad

SUPERNOTA

Nombre del Alumno: Angelo Alekzandre Sanchez Perez

Nombre del tema: **TEORÍAS Y MODELOS PSICOLÓGICOS**

Parcial: 1

Nombre de la Materia: **Introduccion a la psicologia**

Nombre del profesor : **Johan Daniel Arguello**

Nombre de la Licenciatura: Psicologia General

Cuatrimestre: 1

TEORÍAS Y MODELOS PSICOLÓGICOS

Angelo Alekzandre | Introducción a la psicología.



Aprendizaje social de Bandura

Aprendizaje de una nueva conducta o información a través de observar a los demás, se debe cumplir con 4 procesos: 1 Atención, 2 Retención, 3 Reproducción motora y 4 Reforzamiento.

Desarrollo Cognitivo de Jean Piaget



Según Piaget, todos los niños atraviesan aprox. las mismas 4 etapas del desarrollo cognoscitivo, sin importar su cultura. Estas son: Sensoriomotora, Preoperacional, operacional concreta y operacional formal.

Fundación de la Psicología estructuralista y funcionalista.



El estructuralismo (Fundado por Wundt y Titchener) se enfocó en descomponer las estructuras mentales en sus elementos básicos, mientras que el funcionalismo se especializó en la adaptación del ser humano y los animales al entorno.

Motivación Humana de Abraham Maslow

La teoría humanista se basa en la idea de que los humanos viven para satisfacer sus 5 tipos de necesidades, las cuales se explican con la pirámide de Maslow.

Personalidad de Freud y el Psicoanálisis

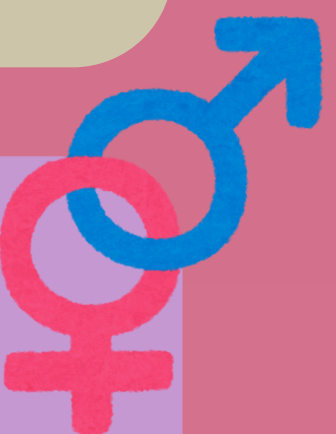

Es una perspectiva enfocada en los procesos del inconsciente y conflictos sin resolver del pasado.

Reforzamiento de B.F. Skinner

EXTENDIÓ LA LEY DEL EFECTO DE THORNDIKE A CONDUCTAS MAS COMPLEJAS, SKINNER CONSIDERABA QUE PARA ENTENDER LA CONDUCTA DEBÍAMOS TOMAR EN CUENTA SOLO LOS ESTÍMULOS Y RESPUESTAS OBSERVABLES EXTERNOS O AMBIENTALES.





Autorrealización de Carl Rogers

Todo individuo se esfuerza de manera natural en crecer, desarrollarse y avanzar hacia la autorrealización, el cual es un estado de satisfacción personal en el que desplegamos nuestro máximo potencial.



Psicología humanista.

El individuo se esfuerza para escalar la pirámide de las necesidades (fisiológicas, de seguridad, de pertenencia, autoestima) con el objetivo último de alcanzar la autorrealización.



Teoría del Apego de John Bowlby

EXPLICA CÓMO LOS SERES HUMANOS FORMAN VÍNCULOS EMOCIONALES CON OTRAS PERSONAS A LO LARGO DE SU VIDA, ADEMÁS DE IDENTIFICAR LOS DIFERENTES TIPOS DE APEGO

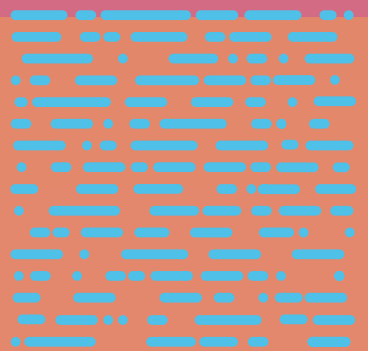

Psicología Gestalt de Max Wertheimer

Se basa en la idea de que las personas perciben los objetos como patrones completos y unificados en lugar de la suma de sus partes.



El constructivismo.

Corriente pedagógica que propone que el conocimiento se construye a través de la interacción con el medio y la interpretación de la información externa a diferencia del sistema tradicional, que se basa en la memorización y repetición.



La teoría de la psicología conductista

Esta teoría plantea que los comportamientos se adquieren a través de la interacción entre el individuo y su medio ambiente, y que se rigen por refuerzos y castigos.

Teoría del cognitivismo

Teoría psicológica que se centra en el estudio de cómo la mente humana recibe, procesa, organiza, almacena y recupera información

