

NOMBRE DE LA UNIVERSIDAD:
NOMBRE DE LA CARRERA:
NOMBRE DE LA MATERIA:
NOMBRE DEL DOCENTE:
NOMBRE DEL ESTUDIANTE:
CUATRIMESTRE QUE ESTA CURSANDO:
GRUPO:

UDS
M.V.Z
CO
LIC. ALEJANDRO AGUILAR MORALES
RICARDO CORDOVA SANTIZ
4 SEMESTRE
A

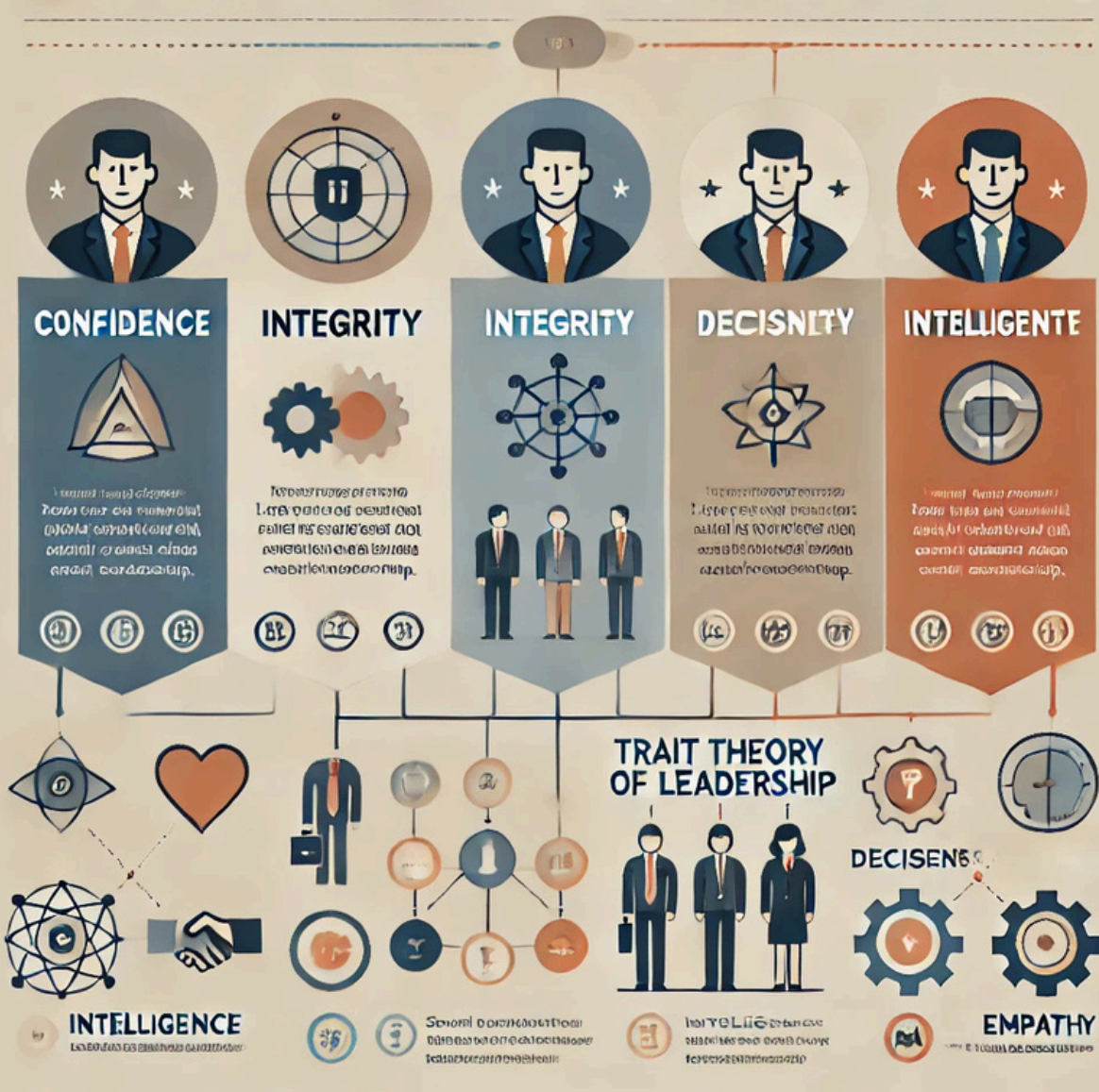

TRAIT THEORY OF LEADERSHIP



INTRODUCCION

Este enfoque en los rasgos ayuda a identificar las cualidades personales que favorecen el liderazgo efectivo y permite a los líderes mejorar su impacto.

3.10 TEORÍA DE LOS RASGOS DE PERSONALIDAD

CONFIANZA

Un líder seguro inspira a su equipo y es capaz de tomar decisiones con determinación, transmitiendo seguridad en sus capacidades.



EGRIDAD



INTEGRIDAD

- La honestidad y los principios éticos son fundamentales en un líder, generando confianza y credibilidad dentro del equipo y la organización.
-

CAPACIDAD DE DECISIÓN

- Un líder eficaz sabe tomar decisiones oportunas y firmes, evaluando situaciones y asumiendo la responsabilidad de sus elecciones.



INTELIGENCIA

- La capacidad de un líder para analizar, planificar y resolver problemas de manera lógica y estratégica contribuye a un liderazgo efectivo.

EMPATÍA

La habilidad de entender y considerar las emociones y perspectivas de los demás ayuda a crear un ambiente de trabajo positivo y motivador.

