



## **Mi Universidad**

*Nombre del alumno: Ana Belén Gómez Álvarez*

*Parcial: 2do parcial*

*Nombre de la materia: Dirección y Liderazgo*

*Nombre del profesor: Hortencia Flores Guillen*

*Nombre de la licenciatura: Lic. En Enfermería*

*Cuatrimestre: 7 "B"*

*Lugar y fecha: Comitán de Domínguez Chiapas, Octubre de 2024*

# ÉTICA PROFESIONAL EN EL LÍDERAZGO

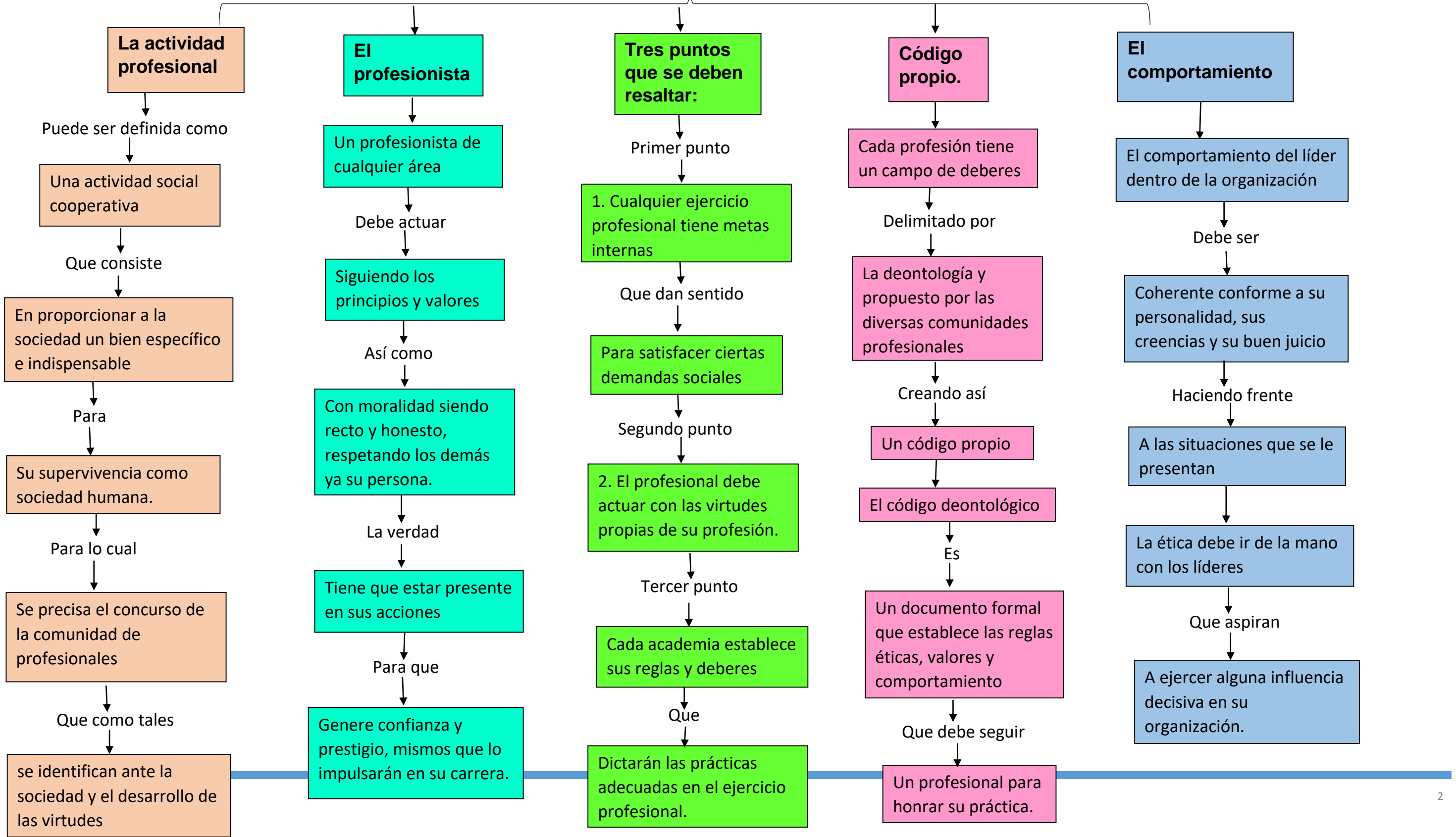

## BIBLIOGRAFIA

<https://plataformaeducativauds.com.mx/assets/docs/libro/LEN/d44de0b288a113b2d2dd1b28c2765f74-LC-%20LEN705%20DIRECCION%20Y%20LIDERAZGO.pdf>