



*Nombre del Alumno: Shady Mariell López Enamorado*

*Nombre del tema: La Diada*

*Parcial: 4*

*Nombre de la Materia: Dirección y Liderazgo*

*Nombre del profesor: Flores Guillén Hortensia*

*Nombre de la Licenciatura: Enfermería*

*Cuatrimestre: 7*



DIRECCIÓN Y  
LIDERAZGO



# LA DIADA

:)



**¿QUÉ ES?**

Conjunto formado por dos amigos íntimos o por una pareja sentimental.

✿ ✿ ✿ ✿ ✿ ✿ ✿

En una diada, de acuerdo al alemán, las interacciones sociales son más intensas en comparación a lo que sucede en los grupos con más integrantes. Esto se debe a que la atención se centra exclusivamente en el otro miembro, sin que haya más personas que puedan competir por la misma.

✿ ✿ ✿ ✿ ✿ ✿ ✿



Por este mismo motivo, los vínculos resultan más significativos y sólidos en una diada.

✿ ✿ ✿ ✿ ✿ ✿ ✿

De todos modos, estos grupos de dos integrantes también son inestables porque ambos deben comprometerse con la subsistencia del conjunto, algo que no ocurre si hay más personas

✿ ✿ ✿ ✿ ✿ ✿ ✿

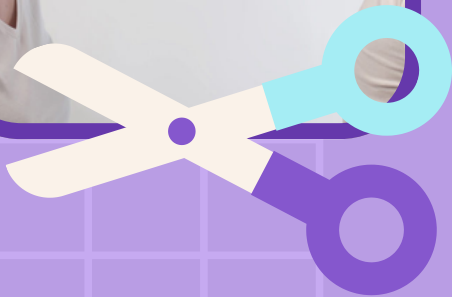

**ÁMBITOS DE LA PSICOLOGÍA Y LA MEDICINA**

Se habla de la diada materno-filial. Se trata de un término con el que se viene a dejar patente la estrecha relación y vinculación afectiva que existe entre una madre y su hijo desde que ella lo lleva en su interior y que se ve acrecentada una vez que el bebé nace.

✿ ✿ ✿ ✿ ✿ ✿ ✿