



Mi Universidad

Súper Nota

Nombre del Alumno: Tania Geraldine Ballinas Valdez

Nombre del tema: ETAPAS DE LA DIRECCIÓN EN LÍDERAZGO

Parcial: I unidad

Nombre de la Materia: Dirección y liderazgo

Nombre del profesor: Hortensia Flores Guillen

Nombre de la Licenciatura: Enfermería

Cuatrimestre: 7-A



Debe ser claro y preciso, debe ir siempre en concordancia con las decisiones iniciales que se tomaron



Se encarga de dar ordenamiento metodológico con el fin de solucionar los problemas a los que se enfrentan determinadas áreas

Toma de decisiones

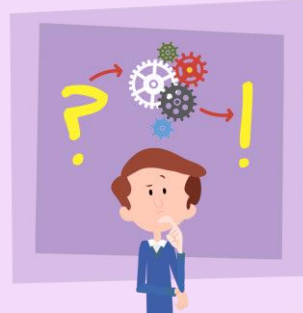

ETAPAS DE LA DIRECCION EN LIDERAZGO

Comunicación



Motivación

Es la energía psíquica que nos impulsa a emprender o sostener una acción o conducta



Liderazgo

Es la capacidad que tiene una persona de influir, motivar, organizar y llevar a cabo acciones para lograr sus fines y objetivos



Integración del talento humano

implica la disposición de los elementos y recursos necesarios para ejecutar la decisión previamente tomada





Toma las decisiones sin admitir sugerencias ni aportaciones de los subordinados



Caracterizado porque el líder facilita la información que es necesaria para la forma de decisiones, sin hacer valer su autoridad e influencia, no establece objetivos claros



AUTORITARIO

LAISSEZ-FAIRE
("dejar hacer")



TIPOS DE LIDERES



DEMOCRÁTICO

Considera las aportaciones de los subordinados al fijar los objetivos y en la toma de decisiones

PATERNALISTA

Caracterizado por mantener con los subordinados una relación similar a la que mantiene un padre con su hijo



BIBLIOGRAFIA

Universidad del Sureste, Antología de Dirección y liderazgo
2024(pdf):<https://plataformaeducativauds.com.mx/assets/docs/libro/LEN/d44de0b288a113b2d2dd1b28c2765f74-LC-%20LEN705%20DIRECCION%20Y%20LIDERAZGO.pdf>