



Nombre del Alumno: Joaquin Betony Zapete Morales.

Nombre del tema: Conceptos de obra.

Parcial: Unida 3.

Nombre de la Materia: Administración de proyectos.

Nombre del profesor: Arq. Mariana Echeverría.

Nombre de la Licenciatura: Arquitectura.

Cuatrimestre: Numero 7.

ELEMENTO	LOCALIZACION			UNIDAD	RADIO	LARGO	ANCHO	ALTURA	PESO	TOTAL	PZAS	
	EJE	TRAMO										
		DE	A									
MURO DE 15cm. ESP. DE BLOCK HUECO DE 15x20x40cm. ASENTADO CON MORTERO CEM-ARENA 1:5. ACABADO COMUN. HASTA UNA ALTURA DE 0 A 3M. INCLUYE: ACARREOS A 20 MTS. DESPERDICIOS, LIMPIEZA, MATERIALES, ANDAMIOS, MANO DE OBRA EQUIPO, HERRAMIENTA Y TODO LO NECESARIO PARA SU CORRECTA EJECUCION.	1	A	B	M2		3.35	0	2.45		8.2075		
	1			M2		1.2	0	1.45 MENOS		1.74	77.61	
	1	B	C	M2		2.85	0	2.45		6.9825		
	1			M2		0.6	0	0.45 MENOS		0.27	80.55	
	1	C	C	M2		2.85	0	2.45		6.9825		
				M2		1.2	0	1.45 MENOS		1.74	62.91	
								TOTAL		18.42224	221.07	
								PRECIO X M2		735.84		
								TOTAL		13555.82		
										0		

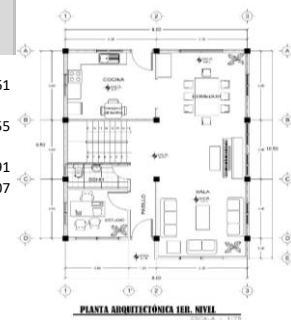

	LOCALIZACION			UNIDAD	RADIO	LARGO	ANCHO	ALTURA	PESO	PZA	PRECIO	TOTAL
	EJE	TRAMO										
		DE	A									
SUMINISTRO Y COLOCACIÓN DE VENTANA CON MARCO DE PERFIL TUBULAR IMSA ZR-300 O SIMILAR CON JAMBA DE ALUMINIO DE 1/2" CRISTAL FLOTADO CLARO DE 6 MM. DE ESP. EN TABLETAS Y FIJOS INCLUYE: VAGUETAS DE PERFIL TUBULAR DE 3/8" PINTURA ANTICORROSIVA Y ESMALTE,	1	A	B	PZA		1.2		1.45		1	4,600	4600
	1	B	C	PZA			0.6	0.45		1	2200	2200
	1	C	C	PZA			1.2		1.45		1	4600

DEFINICIÓN



USO



MAPA MENTAL

CONCRETO PREMEZCLADO

CARACTERÍSTICAS DEL CONCRETO



ASPECTOS A CONSIDERAR



PROCESO DE PRODUCCIÓN

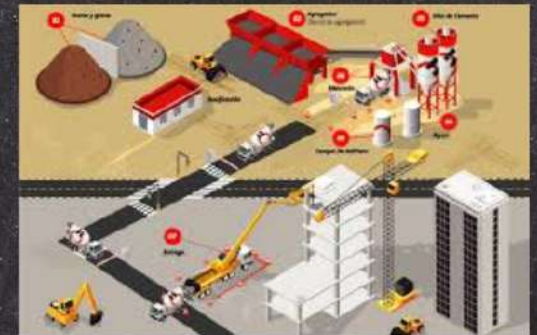

CARACTERÍSTICAS DE LA VENTANA



PROCESO DE COLOCACIÓN



MATERIALES INCLUIDOS



CANCELERIA DE VENTANAS

RECURSOS HUMANOS



LOGÍSTICA



HERRAMIENTAS



