

Presentación

**MAESTRA : NIUZET
ADRIANA CRUZ**

**ALUMNA : ALISON
XIMENA RODRÍGUEZ
REYES**

UNIVERSIDAD : UDS

**MATERIA :
FUNDAMENTOS DE
ENFERMERÍA**

ACTIVIDAD #2

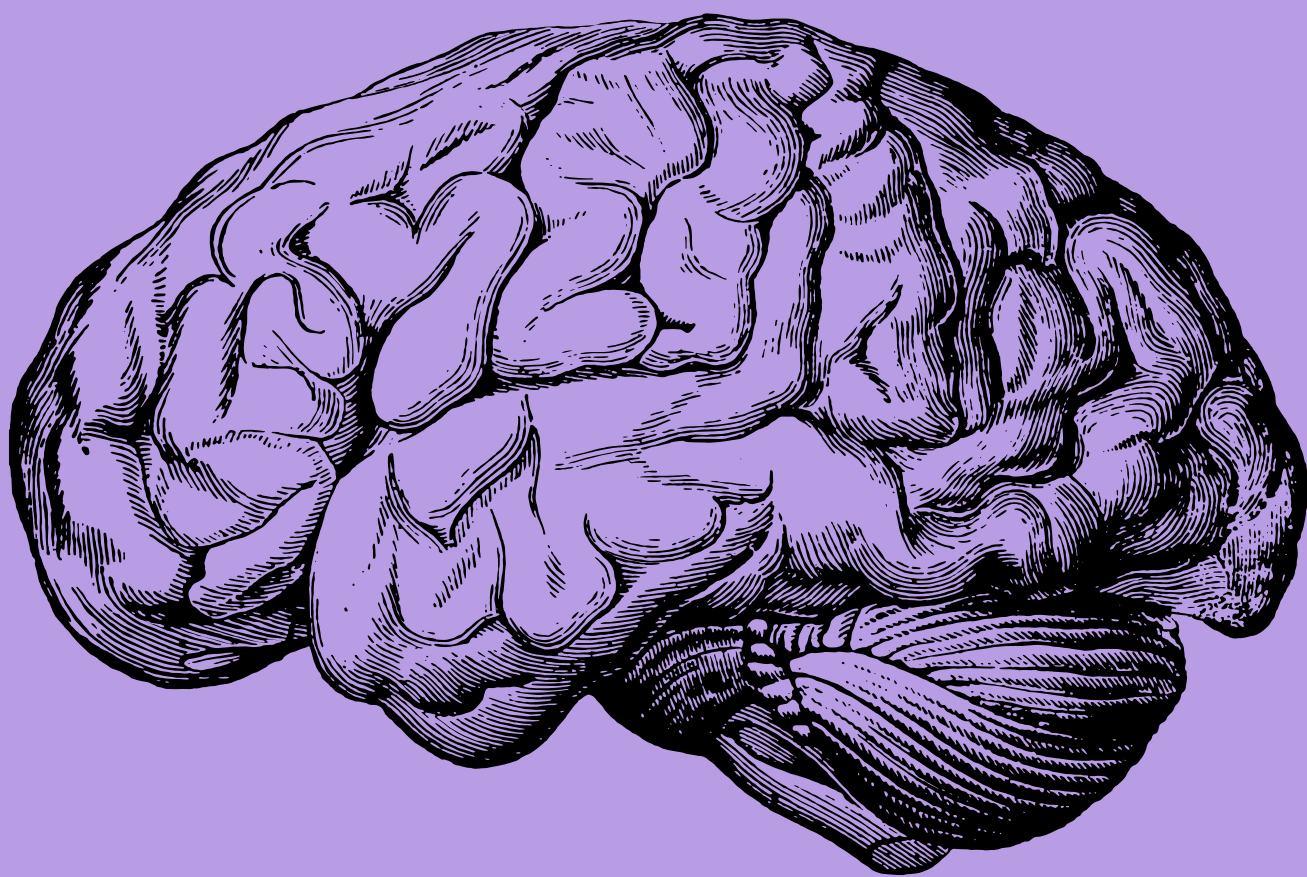

FUNDAMENTOS DE ENFERMERÍA



SUPERNOTA

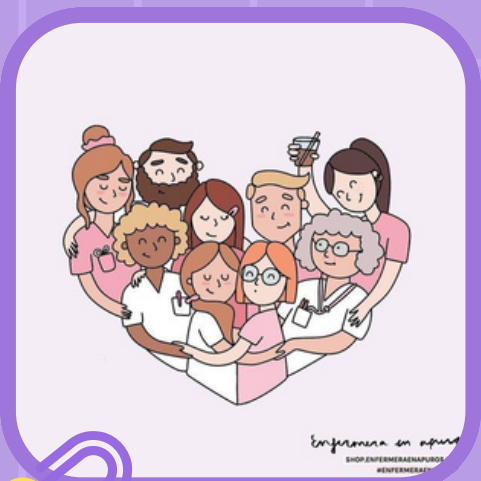

PAE

Proceso de Atención de Enfermería
Es un instrumento que guía el cuidado de enfermería, y se basa en la aplicación del método científico en la práctica asistencial. El PAE se caracteriza por:
Estar constituido por cinco etapas: valoración, diagnóstico, planeación, ejecución y evaluación.
Centrarse en el paciente.
Establecer metas claras.
Utilizar términos que todos los profesionales puedan entender.



NANDA

El diagnóstico NANDA, por tanto, es una metodología de trabajo esencial durante la práctica clínica del enfermero, la cual sirve de guía en la elaboración de los diagnósticos de enfermería necesarios para describir la salud del paciente y valorar futuros tratamientos y cuidados.

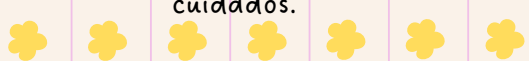

Nursing Interventions Classification (NIC)



Howard M. Butcher
T.M. Bullock
M. G. Norman

NIC

Este libro constituye un recurso clínico basado en la investigación, cuyo objetivo es facilitar la elección de las intervenciones de enfermería adecuadas. Ello se consigue gracias a la estandarización y la definición de los fundamentos de la práctica enfermera, al tiempo que se comunica eficazmente la naturaleza de la enfermería. Se incluyen cientos de intervenciones, desde la práctica general hasta las diversas especialidades. Esta es la única taxonomía disponible que abarca de forma exhaustiva todas las intervenciones de enfermería.

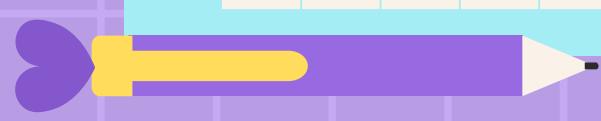

NOC

(Nursing Outcomes Classification), creado por la Universidad de Iowa y editado por Elsevier, es una clasificación que describe los objetivos a obtener y evaluar en el cuidado del paciente. En NNNConsult podemos visualizar el contenido de la clasificación utilizando diferentes ordenaciones y vistas.



Clasificación de Resultados de Enfermería (NOC)

Medición de Resultados en Salud

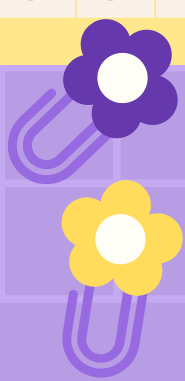
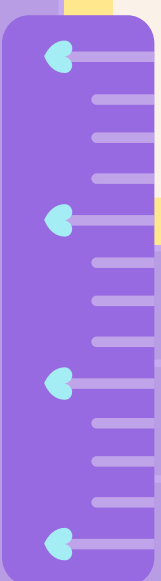

Bibliografías

Nanda*

1. NANDA Internacional. (2023). Nanda-I: Diagnósticos de Enfermería 2023-2025. Elsevier.
2. NANDA Internacional. (2020). Nanda-I: Guía de práctica clínica. Elsevier.
3. Doenges, M. E., & Moorhouse, M. F. (2022). Nanda-I: Diagnósticos de Enfermería y planes de cuidado. F.A. Davis.

NIC

1. Iowa Intervention Project. (2023). NIC: Clasificación de Intervenciones de Enfermería 2023-2025. Elsevier.
2. Johnson, M., & Moorhead, S. (2022). NIC: Guía de intervenciones de enfermería. Elsevier.
3. Bulechek, G. M., & McCloskey Dochterman, J. (2020). NIC: Clasificación de Intervenciones de Enfermería. F.A. Davis.

NOC

1. Iowa Outcomes Project. (2023). NOC: Clasificación de Resultados de Enfermería 2023-2025. Elsevier.
2. Moorhead, S., & Johnson, M. (2022). NOC: Guía de resultados de enfermería. Elsevier.
3. Martin, K. S., & Scheet, N. J. (2020). NOC: Clasificación de Resultados de Enfermería. F.A. Davis.

Otras fuentes

1. American Nurses Association (ANA). (2022). Estándares de práctica de enfermería.
2. Organización Mundial de la Salud (OMS). (2022). Clasificación Internacional de Enfermedades (CIE-11).
3. Instituto Nacional de Salud (NIH). (2022). Guías de práctica clínica.