



NOMBRE DE LA MATERIA:

FUNDAMENTOS DE ENFERMERIA.

NOMBRE DEL DOCENTE:

CRUZ PAEZ NIUZET ADRIANA.

**NOMBRE DE LA ACTIVIDAD Y
NUMERO:**

ACTIVIDAD 2 PAE.

NOMBRE DE LA ALUMNA:

**GABRIELA GUADALUPE CARDENAS
RAMIREZ**

FECHA: SABADO 5 OCTUBRE.

PAE

le permite al personal organizar o planificar los cuidados que deben tener cada uno de los pacientes, facilitando el trabajo, garantizando mejor calidad y ofreciendo métodos eficientes.



NANDA

NANDA define el diagnóstico de enfermería como “ un juicio clínico sobre las respuestas individuales, familiares o comunitarias a problemas de salud y procesos de vida reales o potenciales

SIRVE PARA:

- Definir la actividad enfermera
- Desarrollar el pensamiento crítico
- Establecer un plan de cuidados
- Determinar los resultados esperados
- Identificar las intervenciones de enfermería necesarias
- Valorar futuros tratamientos
-

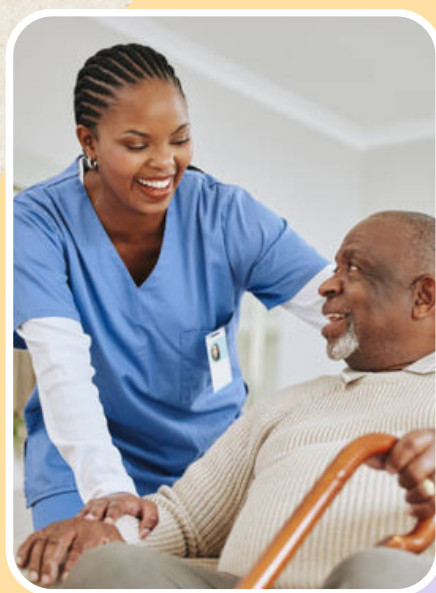

NOC

La NOC, es un sistema de clasificación de resultados de enfermería

NOS SIRVE PARA:

Identificar, nombrar y medir los resultados de la práctica de enfermería

Evaluar el estado de salud del paciente de manera continua

Adecuar el plan de cuidados del paciente a su evolución

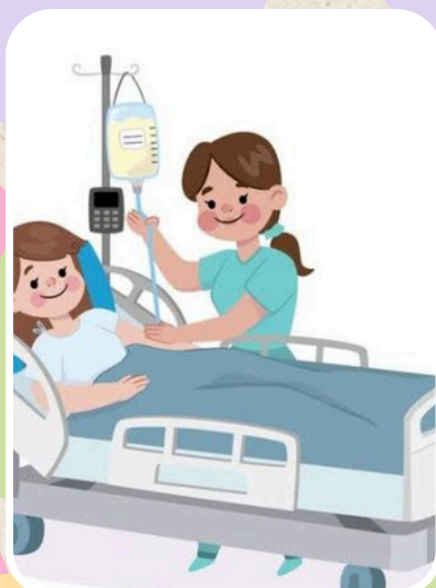

El NIC es una clasificación estandarizada de las intervenciones de enfermería



PARA QUE SIRVE

- Identificar los tratamientos que realizan las enfermeras*
- Organizar la información de los tratamientos en una estructura coherente*
- Comunicarse con las personas, familias, comunidades y miembros de otras disciplinas*

Describir los tratamientos de manera global y normalizada

Mejorar la calidad de la investigación clínica

Mejorar la calidad de la investigación clínica



- Mejorar la gestión de los centros sanitarios*
- Evaluar de manera continua las habilidades profesionales*
- Elaborar planes de cuidados estandarizados*

BIBLIOGRAFIA:

[HTTPS://cbtis54.edu](https://cbtis54.edu).

<https://www.elsevier.com>