



Nombre:

Gabriela cruz escobar

Cuatrimstre Y Grupo:

7 Cuatrimstre grupo A

Carrera:

Lic. en Enfermería

Asignatura:

Enfermería clínica II

Trabajo :

Súper nota

Docente:

Lic. Cruz Páez Adriana Niuzet

# Leucemias

La leucemia es el cáncer de los tejidos que forman la sangre, incluso la médula ósea y el sistema linfático.

## Tipos de leucemias

- Leucemia linfocítica aguda
- Leucemia mielógena aguda
- Leucemia linfocítica crónica
- Leucemia mielógena crónica

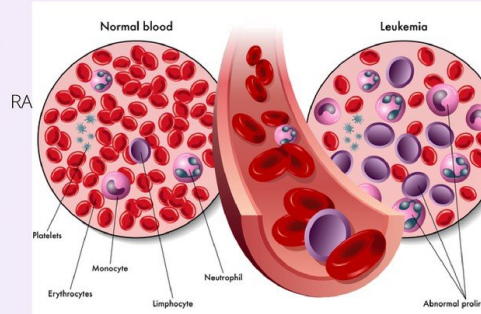

## FACTORES DE RIESGO

- Tratamientos oncológicos previos
- Trastornos genéticos
- Exposición a ciertas sustancias químicas
- Fumar
- Antecedentes familiares de leucemia

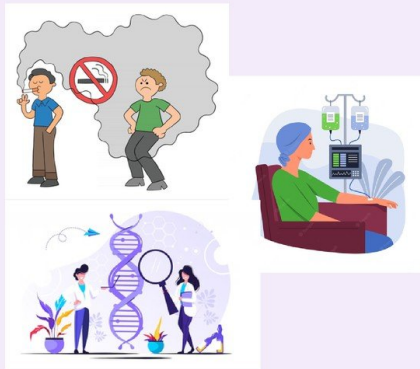

## DIAGNÓSTICO

- Examen físico
- Punción lumbar
- Análisis de sangre
- Pruebas de médula ósea
- Biopsia de ganglios linfáticos
- Cltoquímica, citometría y citogenética

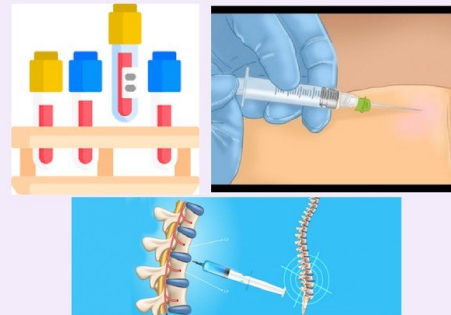

## SÍNTOMAS

- Fiebre o escalofríos
- Fatiga persistente o debilidad
- Infecciones frecuentes o graves
- Pérdida de peso
- Ganglios linfáticos inflamados
- Agrandamiento del hígado o del bazo
- Petequias
- Dolor en huesos o articulaciones

## TRATAMIENTO

- Quimioterapia
- Trasplante de médula ósea
- Terapia dirigida

