



**MATERIA: CONTROL DE CALIDAD  
DOCENTE: ROMAN REYES VELAZQUEZ CANCINO  
ALUMNO: JOCTAN CARBAJAL SALMERON  
LICENCIATURA: MEDICINA VETERINARIA Y ZOOTECNIA  
CUATRIMESTRE: 7-A**

## LAS 7 HERRAMIENTAS BÁSICAS DE LA CALIDAD



DIAGRAMA ISHIKAWA



DIAGRAMA DE FLUJO

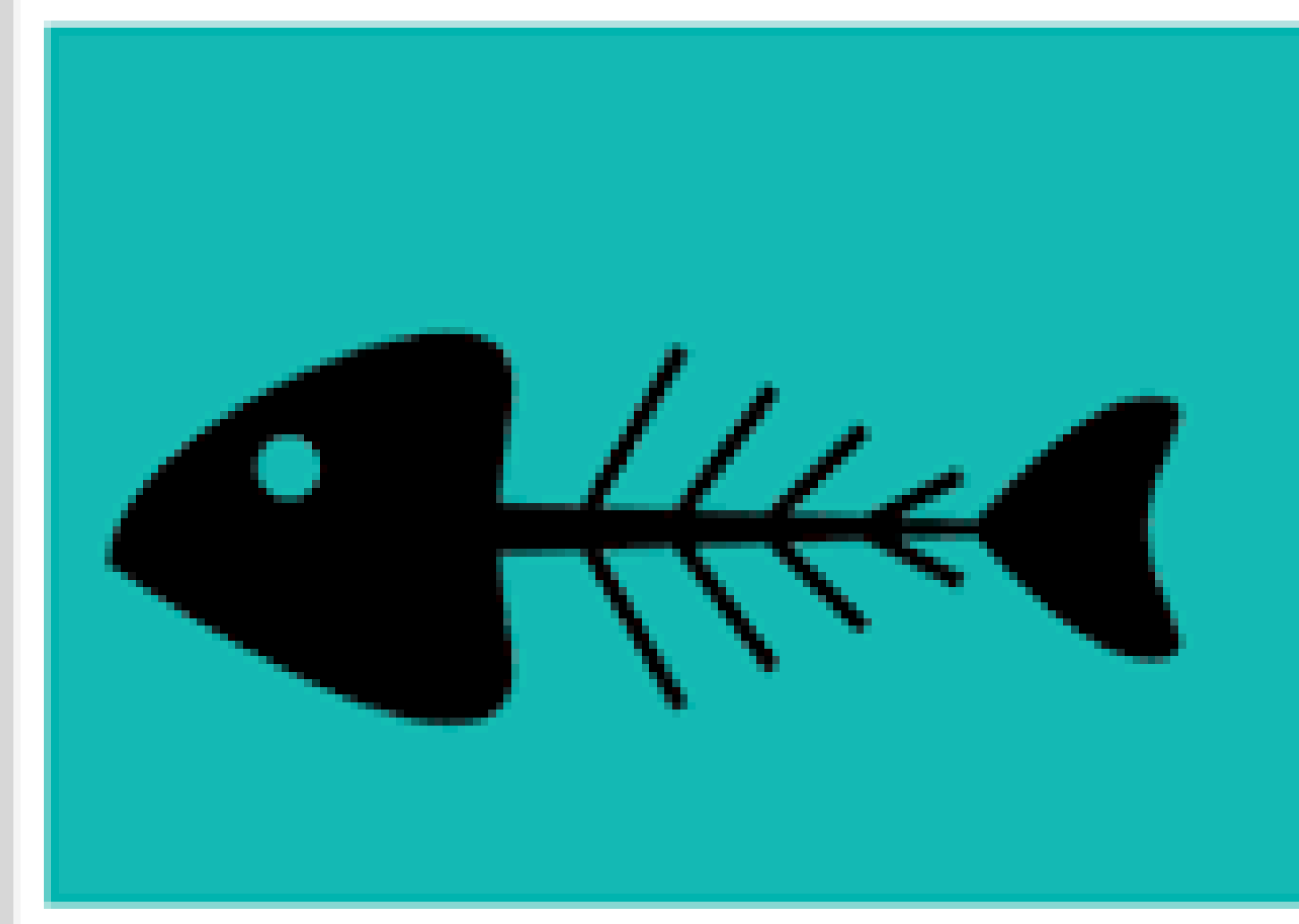

HOJAS DE CONTROL

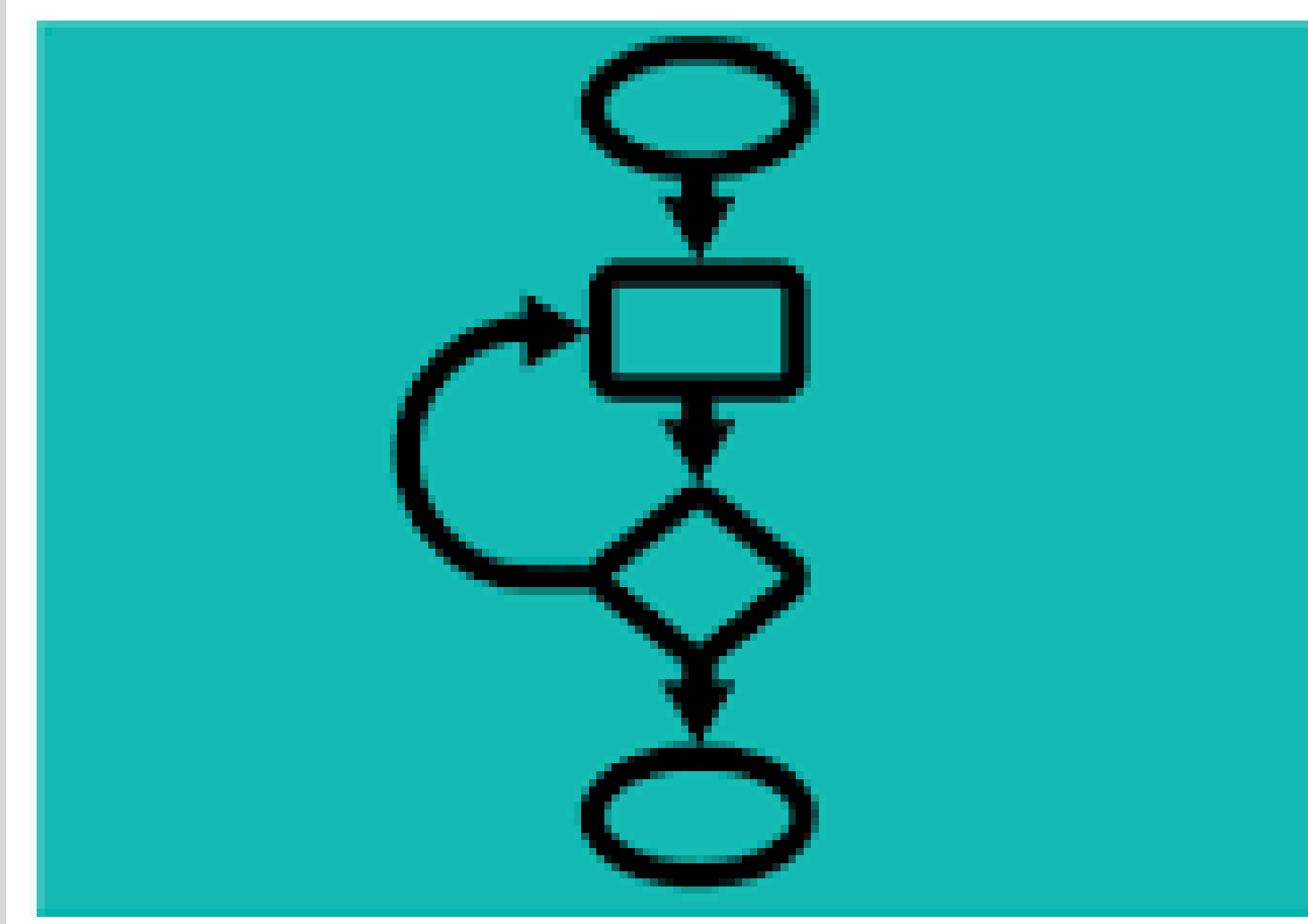
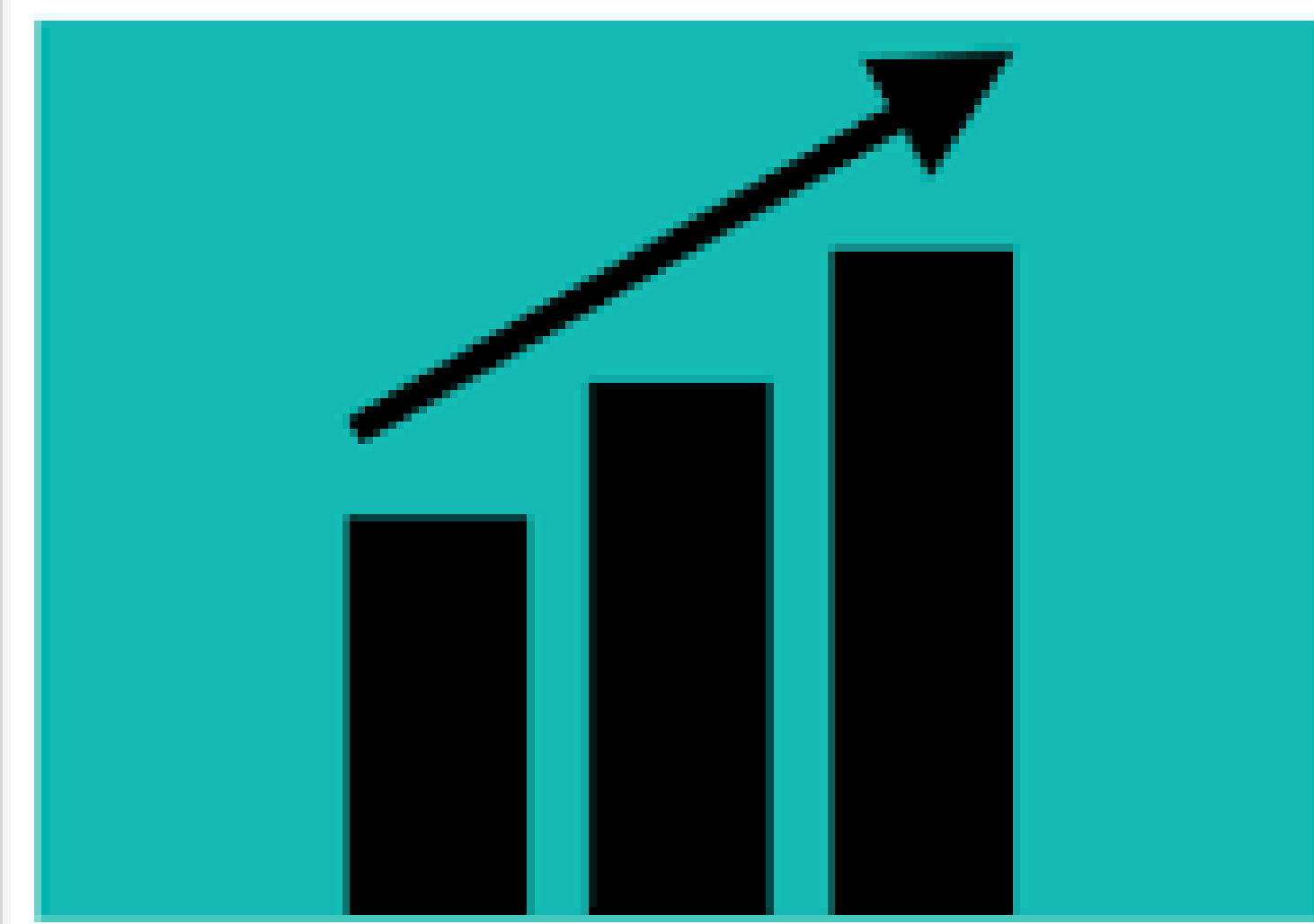

HISTOGRAMA



DIAGRAMA DE PARETO

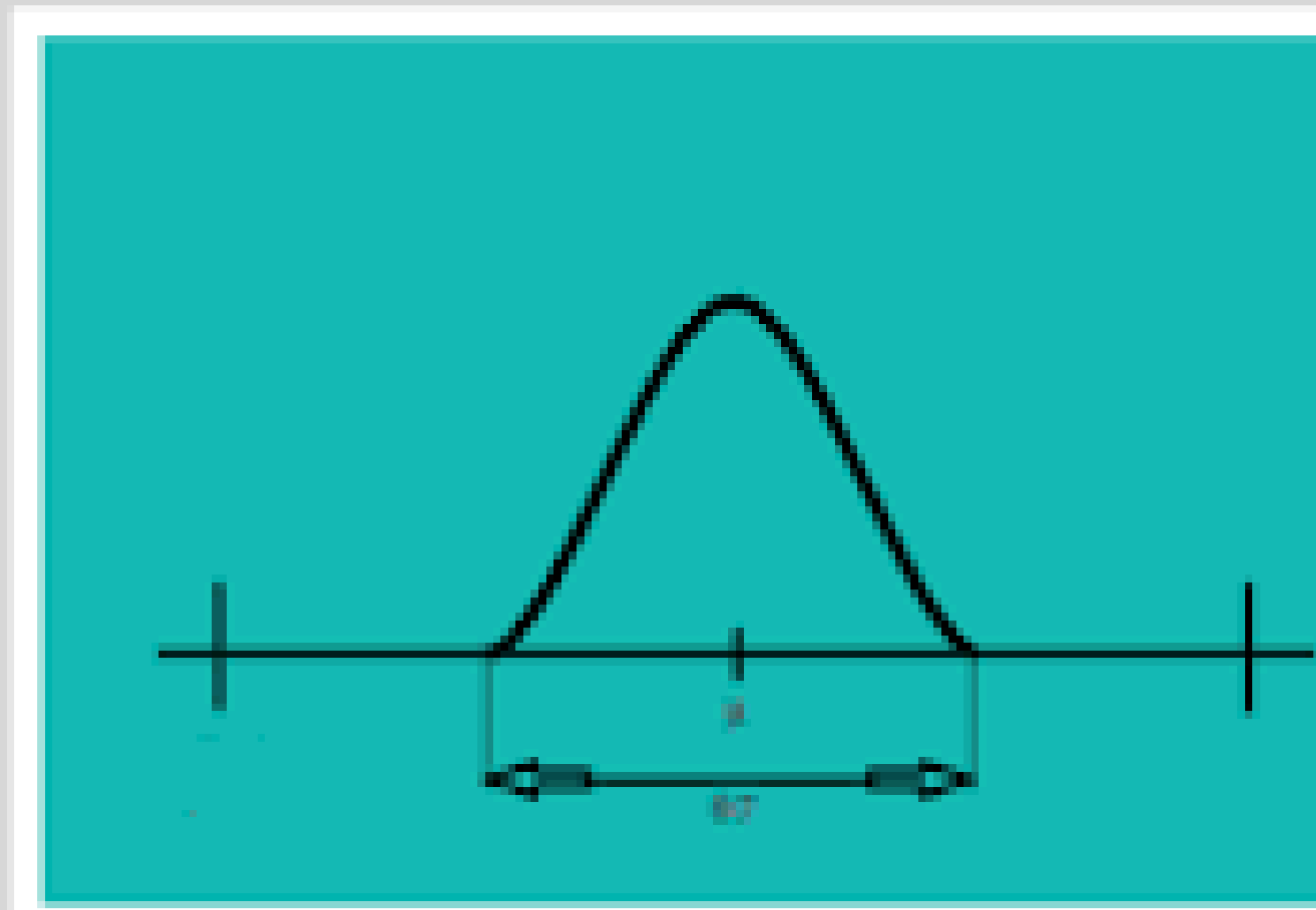

CONTROL ESTADISTICO

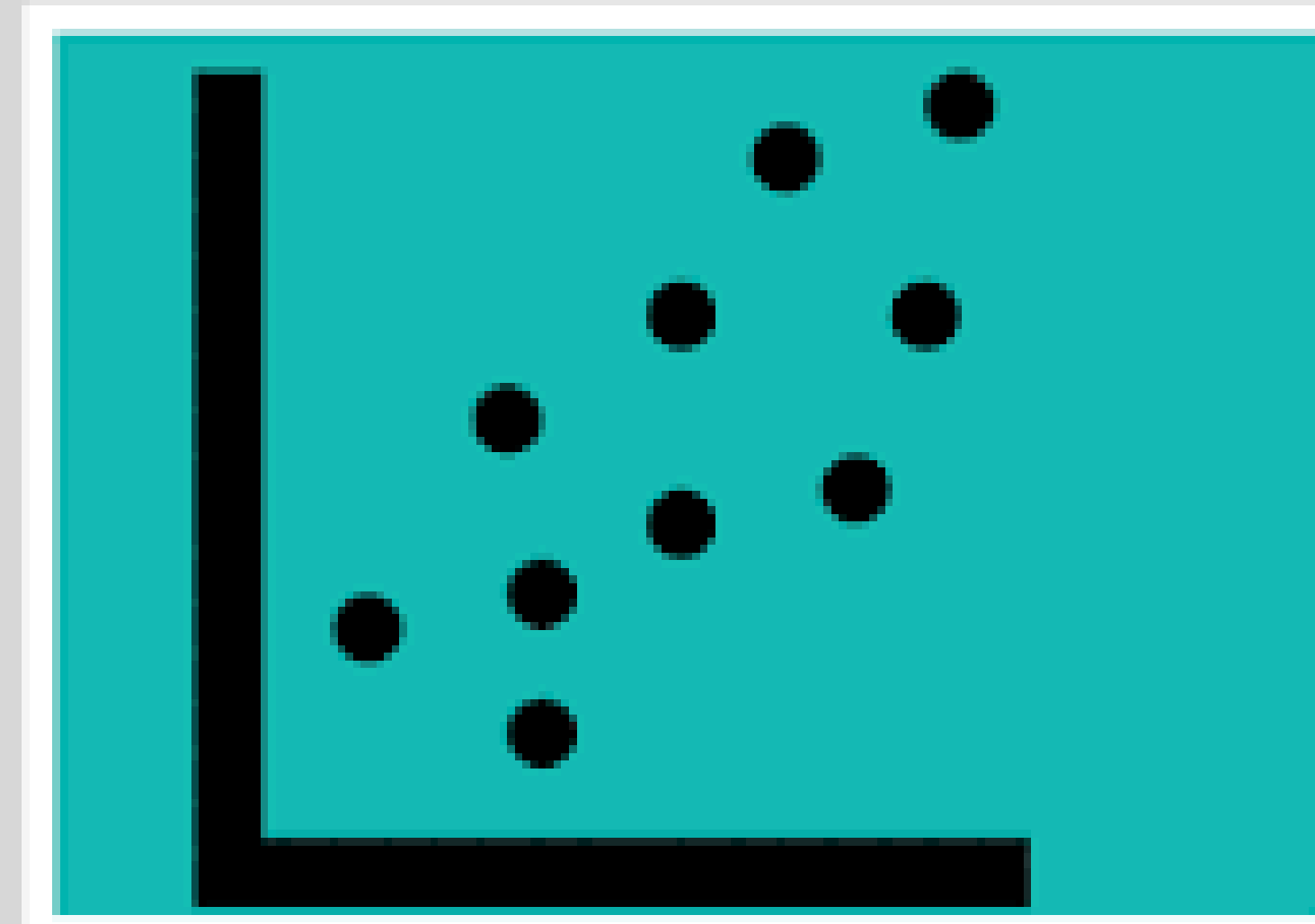

DIAGRAMA DE DISPERSIÓN

- **Diagrama de Ishikawa (o de espina de pescado):** Ayuda a identificar las causas raíz de un problema, organizando factores en categorías.
- **Diagramas de Pareto:** Muestran la frecuencia de problemas o defectos, permitiendo identificar los más significativos para abordarlos primero.
- **Gráficos de control:** Se utilizan para monitorear procesos a lo largo del tiempo, ayudando a identificar variaciones y mantener el proceso bajo control.
- **Diagrama de flujo:** Representa el proceso de producción o servicio, facilitando la identificación de áreas de mejora.
- **Histogramas:** Muestran la distribución de datos y ayudan a visualizar la variabilidad en un proceso.
- **Matrices de priorización:** Ayudan a clasificar problemas o tareas según su importancia y urgencia.