

Reproducción y mortalidad

Dentro de la eficiencia reproductiva de un rebaño intervienen varios parámetros.

- 1.-Índice de ovulación.
- 2.-Índice de fertilidad.
- 3.-Índice de prolificidad.
- 4.-Índice de parición.
- 5.-Índice de procreo.

Un problema de infertilidad o baja eficiencia reproductiva en el hato ovino puede estar relacionado con:

- 1.-Falta de celos (anestro).
- 2.-Bajo nivel ovulatorio.
- 3.-Fallas en la fertilización.
- 4.-Mortalidad embrionaria
- 5.-Abortos,
- 6.-Bajo índice de supervivencia perinatal y neonatal

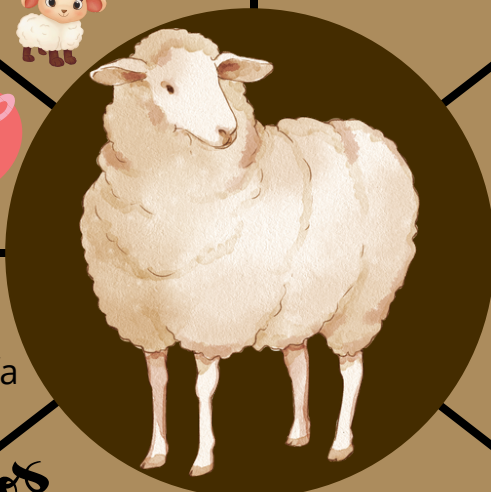

Manejo sanitario



Limpieza de potreros

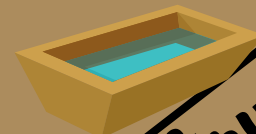

Revisión de agua potable



Materia fecal



Infraestructura

Instalaciones adaptadas a inclemencias de tiempo

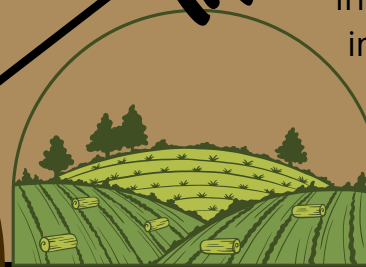

Enfermedades Digestivas



Acidosis láctica ruminal

Enterotoxemia

Salmonelosis

Cestodosis

Fasciolosis



Enfermedades Respiratorias

Oestrosis



Rafoxanide vía oral de 7.5 mg/kg

Transmisión por medio de larvas de mosca



flujo nasal seroso

Administración de medicamentos

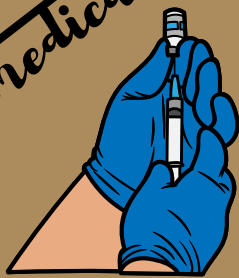

1.-Tópica.

- a) Ocular: Impregnar el producto frotando los párpados, aplicar siempre en ambos ojos.
- b) Ótica: Evitar aplicar productos acuosos.
- e) cutánea: Impregnar el producto dando masaje.

2.-Oral.

- a) Administrar mediante sonda esofágica.
 - b) Sonda bucal.
- 3.-Parenteral
- a) Intravenosa: Se aplica en la yugular.
 - b) Intramuscular: En cuello en animales destinados para abasto o media pierna (entre los músculos semimembranoso y semitendinoso).
 - e) Subcutánea: Se aplica en la base del cuello o espalda.



Revisión de aparatos reproductores, espermiograma, análisis clínicos



Correcto manejo postparto, alimentación, correcto funcionamiento vital

Nutrición



En épocas de escasez de alimentos, pueden llegar a tratar de comer sólidos no digeribles

Medicina Preventiva



Revisión de pezones, dientes, inicios de parto, lactancia, posible desarrollo de mastitis