

**Mi Universidad**

## **Actividad de unidad**

*Nombre del Alumno: Alessandra Guillén Aguilar*

*Nombre del tema: Meta comandos*

*Nombre de la Materia: Computación*

*Nombre del profesor: Andres Alejandro Reyes Molina*

*Nombre de la Licenciatura: Nutrición*

*Cuatrimestre: I*

# META COMANDOS

## COMBINAR Y DIVIDIR CELDAS

Puede combinar dos o más celdas de una tabla que estén en la misma fila o columna en una sola celda.

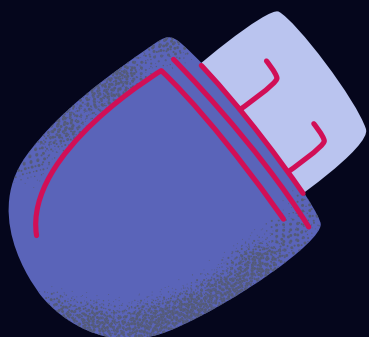

## DIRECCIÓN DE TEXTO

Especificar la dirección del texto en un cuadro de texto o en una forma.



## IMAGEN Y CAMBIO DE FORMATO

Los archivos de fotos o imágenes pueden tener muchas extensiones diferentes. El formato de archivo determina con qué programa puedes abrirlo o editarlo



## FORMAS Y CAMBIO DE FORMATO

Las formas o autoformas son dibujos predefinidos que nos permitirán mejorar nuestro trabajo.

## USO DE SMARTART

Es una representación visual de información e ideas, y un gráfico es una ilustración visual de datos o valores numéricos.

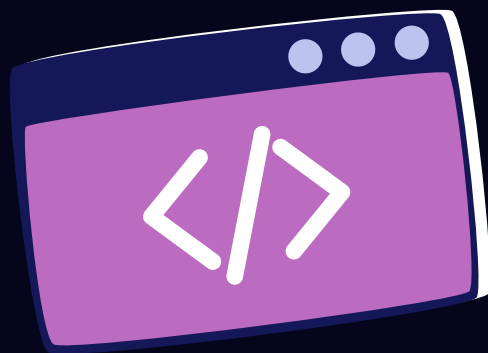

## WordArt

## WORDART

Es una utilidad de estilo de texto disponible en aplicaciones de Microsoft Office como Microsoft Word, Excel, PowerPoint y Publisher.

## GRAFICOS Y CAMBIO DE FORMATO

Dar un formato apropiado a un gráfico puede mejorar su apariencia y, lo que es más importante, facilitar la comprensión de los datos presentados.

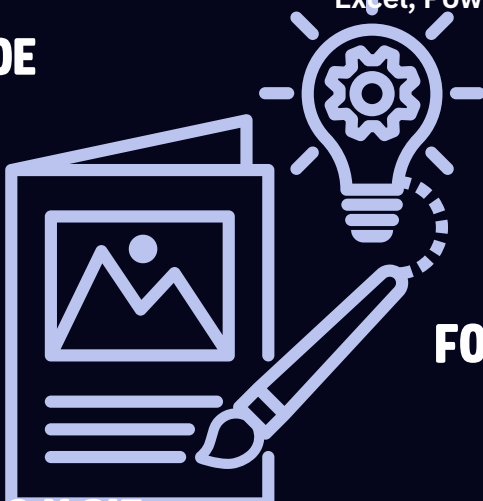

## FORMATO DE PAGINA

## ENCABEZADO Y PIE DE PAGINA

- Agregar un encabezado o pie de pagina
- Modificar un encabezado o pie de pagina
- Cambiar el diseño dl encabezado o pie de pagina
- Eliminar el encabezado o ´pie de pagina

