



### Investigacion social

*Nombre del Alumno: Eddy Damian Cruz Castañeda*

*Nombre del tema: Super nota*

*Parcial: 01*

*Nombre de la Materia: Alimentación y cultura*

*Nombre del profesor: Julibeth Martínez Guillen*

*Nombre de la Licenciatura: Licenciatura en Nutrición*

*Cuatrimestre: 01*

# INVESTIGACION



# SOCIAL



## ¿QUE ES LA INVESTIGACION SOCIAL?



ES UN PROCESO SISTEMATICO QUE BUSCA COMPRENDER FENOMENOS, COMPORTAMIENTOS Y ESTRUCTURAS DENTRO DE UNA SOCIEDAD. SE ENFOCA EN EL ESTUDIO DE LAS RELACIONES HUMANAS Y LOS PROBLEMAS SOCIALES A TRAVES DE DIVERSAS METADOLOGICAS

## OBJETIVOS DE LA INVESTIGACION SOCIAL

- DESCRIPTIVO: DESCRIBIR SITUACIONES, COMPORTAMIENTOS O FENÓMENOS SOCIALES.
- EXPLORATORIO: EXPLORAR NUEVAS ÁREAS O TEMAS DE ESTUDIO POCO INVESTIGADOS.
- EXPLICATIVO: EXPLICAR LAS CAUSAS Y EFECTOS DE DETERMINADOS FENÓMENOS SOCIALES.
- PREDICTIVO: ANTICIPAR TENDENCIAS Y COMPORTAMIENTOS FUTUROS.



## METODOS DE INVESTIGACION:

• CUANTITATIVO: UTILIZA DATOS NUMÉRICOS PARA ANALIZAR FENÓMENOS SOCIALES, CON TÉCNICAS COMO ENCUESTAS, ESTADÍSTICAS Y EXPERIMENTOS.

• CUALITATIVO: SE BASA EN LA INTERPRETACIÓN DE DATOS NO NUMÉRICOS, COMO ENTREVISTAS, GRUPOS FOCALES Y OBSERVACIÓN PARTICIPANTE, PARA OBTENER UNA COMPRENSIÓN PROFUNDA DEL CONTEXTO SOCIAL.

## Técnicas de Recopilación de Datos

- **ENCUESTAS:** CUESTIONARIOS ESTRUCTURADOS APLICADOS A UNA MUESTRA DE LA POBLACIÓN.
- **ENTREVISTAS:** CONVERSACIONES DIRIGIDAS, GENERALMENTE EN PROFUNDIDAD, PARA OBTENER INFORMACIÓN DETALLADA.
- **OBSERVACIÓN:** ANÁLISIS DIRECTO DEL COMPORTAMIENTO DE PERSONAS O GRUPOS EN SU ENTORNO NATURAL.
- **ANÁLISIS DE CONTENIDO:** ESTUDIO DE DOCUMENTOS, MEDIOS DE COMUNICACIÓN, TEXTOS Y OTROS MATERIALES PARA IDENTIFICAR PATRONES Y TEMAS.

## IMPORTANCIA DE LA INVESTIGACIÓN SOCIAL

LA INVESTIGACIÓN SOCIAL ES CRUCIAL PARA COMPRENDER EL COMPORTAMIENTO HUMANO, LAS DINÁMICAS SOCIALES, Y PARA DESARROLLAR POLÍTICAS PÚBLICAS QUE MEJOREN EL BIENESTAR SOCIAL.

ADEMÁS, PERMITE IDENTIFICAR Y ANALIZAR PROBLEMAS SOCIALES EMERGENTES, CONTRIBUYENDO A SOLUCIONES MÁS EFECTIVAS.

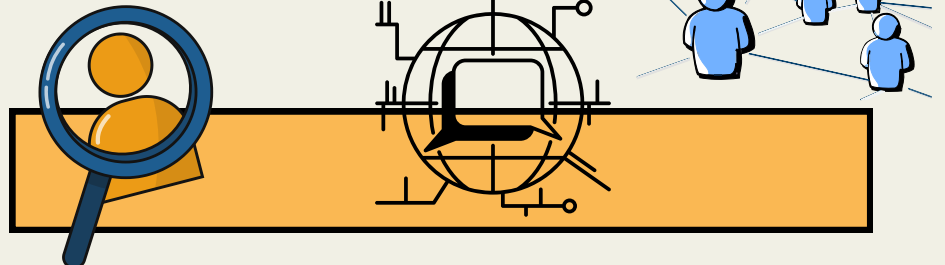

## TIPOS DE INVESTIGACIÓN SOCIAL:

- INVESTIGACIÓN BÁSICA: BUSCA GENERAR CONOCIMIENTO TEÓRICO SOBRE LOS FENÓMENOS SOCIALES SIN UNA APLICACIÓN INMEDIATA.
- INVESTIGACIÓN APLICADA: SE ENFOCA EN RESOLVER PROBLEMAS PRÁCTICOS ESPECÍFICOS DENTRO DE LA SOCIEDAD.

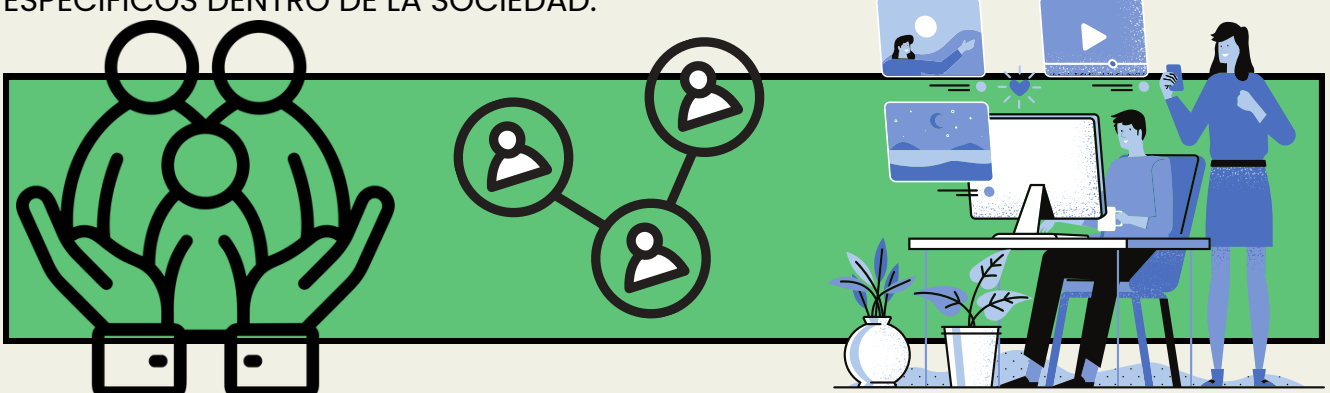

# **BIBLIOGRAFIA**

UDS (2024) ANTOLOGIA DE ALIMENTACION Y  
CULTURA.

[HTTPS://PLATAFORMAEDUCATIVAUDS.COM.MX/ASS  
ETS/DOCS/LIBRO/LNU/LC-LNU10](https://plataformaeducativauds.com.mx/assets/docs/libro/LNU/LC-LNU10)