Nombre del Alumno: Francisco Manuel Gomez Guillen

Nombre de la Materia: zoonosis y salud publica

Nombre del profesor: Gonzalo Rodriguez Rodriguez

Cuatrimestre: 4to grupo: B

Fecha de elaboración: 21 de septiembre del 2024

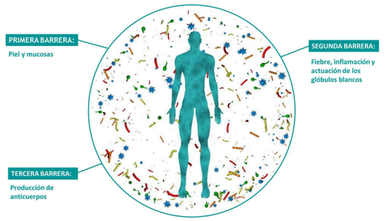

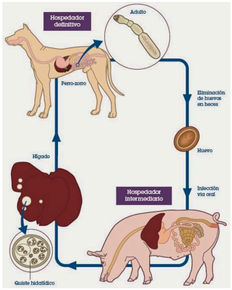

zoonocis y salud publica

Las Definiciones

Son

Salud
El primero en el sentido individual acepción concibe a la salud como el buen funcionamiento biológico del organismo y la ausencia de enfermedades.

Enfermedad
Ateración o desviación del estado fisiológico en una o varias partes del cuerpo, por causas en general conocidas, manifestada por síntomas y signos característicos, y cuya evolución es más o menos previsible

Salud publica
Es una disciplina que se encarga de proteger y mejorar la salud de las poblaciones humanas

La ecología
La ecología humana se enfoca en el estudio de las interacciones entre los seres humanos y su ambiente natural y social.

El Desarrollo de la epidemiologia

La

Epidemiología es la rama de la salud pública que tiene como propósito describir y explicar la dinámica de la salud poblacional, identificar los elementos que la componen y comprender las fuerzas que la gobiernan, a fin de intervenir en el curso de su desarrollo natural.

Las

Primeras descripciones de padecimientos que afectan a poblaciones enteras se refieren a enfermedades de naturaleza infecciosa.

La

Aparición de plagas a lo largo de la historia también fue registrada en la mayor parte de los libros sagrados, en especial en la Biblia, el Talmud y el Corán.

La

Palabra epidemiología, que proviene de los términos griegos "epi" (encima), "demos" (pueblo) y "logos" (estudio), etimológicamente significa el estudio de "lo que está sobre las poblaciones".

EL Conceptualización de la Epidemiología.

La

Ciencia que estudia las causas de la aparición, propagación, mantenimiento y descenso de los problemas de salud en poblaciones, con la finalidad de prevenirlos o controlarlos.

Dice

Last: Que epidemiología es el estudio de la distribución y los determinantes del estado de salud-enfermedad o eventos en poblaciones específicas, y su aplicación al control de problemas de salud.

Dice

Elkin: "Epidemiología es la ciencia de las leyes objetivas que subyacen en el origen, difusión y descenso de las enfermedades infecciosas en grupos de poblaciones humanas, y de la profilaxis y erradicación de estas enfermedades

Los

Enfoques

Son

Enfoque biomédico: se sostiene que los problemas de salud se propagan debido a ciertas características de quienes padecen el problema y que no se encuentran entre los que no lo padecen.
Enfoque social: Sostiene que la salud es una consecuencia de determinantes sociales y no sólo de características individuales y que la estructura social influye en la salud pública.
Enfoque histórico: La población es algo más que un agregado de personas; es un organismo con leyes propias cuya forma actual es producto de su desarrollo histórico.

La Funciones y ramas de la epidemiologia

Su

objetivo

Es

Entender cómo se propagan las enfermedades y cómo prevenirlas y controlarlas.

Las

Ramas de la epidemiologia

Son

Epidemiología descriptiva: Describe el fenómeno epidemiológico – mediante medidas de incidencia, prevalencia y mortalidad.

Epidemiología analítica – factores de riesgo: Establece posibles relaciones causales entre los factores a los que se exponen personas y poblaciones y las enfermedades que presentan.

Epidemiología experimental – grupo experimental y grupo de control: Controlando las condiciones del grupo a estudiar, obtiene conclusiones que con solo la observación no son deducibles.

El Periodo pre-patogénico

Es

Una fase de la historia natural de la enfermedad, en la que el individuo está sano, pero expuesto a factores de riesgo que pueden favorecer el desarrollo de una enfermedad.

Esto

precede a las manifestaciones clínicas y está conformado por las condiciones del huésped, el agente y el medio ambiente. Representan para el huésped los "factores de riesgo" que pueden ser:

- Internos o endógenos (condiciones genéticas, endócrinas, inmunológicas, anímicas, etc.).
- Externos o exógenos: están en el medio ecológico y dependen de los agentes productores de la enfermedad.

EL Agente

Es

Un elemento, sustancia o fuerza animada o inanimada; cuya presencia o ausencia puede entrar en contacto efectivo con un hospedero humano o animal susceptible y servir como estímulo para iniciar o perpetuar el proceso de enfermedad.

Un

Cambio en esta triada alterarán el equilibrio existente para aumentar o disminuir la frecuencia de la enfermedad por lo tanto se pueden llamar factores causales o determinantes de la enfermedad.

La

Especificidad:
Desde el punto de vista epizoótico nos interesa la especie de microorganismo que son capaces de penetrar en el macroorganismo animal, provocarles enfermedad y transmitirla a través de diversas vías a otro macroorganismo.

La

Patogenicidad:
Capacidad potencial de producir un proceso infeccioso (enfermedad) específica en un macroorganismo.

El Huésped u hospedero

Es

El hospedero es un macroorganismo en el que el agente etiológico alcanza su maduración o pasa al estadio sexual, provocando mayores y menores daños de carácter morfológico y fisiológico.

Los

Mecanismos defensivos del macroorganismo

Factores de resistencia no especificas:
- sistema de defensa celular
- sistema de sustancias microbicidas

Factores de resistencia:
inmunidad