



Mi Universidad

Nombre del Alumno: Azul Ximena Urbina Sanchez

Nombre de la Materia: Zoonosis y salud publica

Nombre del profesor: Gonzalo Rodriguez Rodriguez

Cuatrimestre: 4to

PASIÓN POR EDUCAR

Grupo: B

BROTOS DE ENFERMEDADES Y ZONOSIS



BROTE

El brote de una zoonosis puede ocurrir cuando hay un contacto estrecho entre humanos y animales, ya sea por el cuidado de los animales, el consumo de alimentos de origen animal, la exposición al medio ambiente o la actividad comercial y turística.

ZONOSIS

Las zoonosis son enfermedades infecciosas transmisibles naturalmente desde animales vertebrados al ser humano.

Representan un importante problema de salud pública en todo el mundo debido a nuestra estrecha relación con los animales en el medio agrícola, la vida cotidiana (animales de compañía) y el entorno natural.



ENFERMEDADES ZONÓTICAS

- Antropozoonosis: La transmisión ocurre desde un vertebrado no humano hacia el ser humano, pero no, o difícilmente, en dirección contraria.
- Zooantroponosis: La enfermedad es típica del ser humano, pero este puede transmitirla a los animales.
- Priónicas: Causadas por priones, es decir, proteínas con plegamientos defectuosos y que transmiten dichos defectos a otras proteínas similares.
- Bacterianas: Las enfermedades zoonóticas causadas por bacterias están entre las que más muertes han causado al ser humano a lo largo de su historia, entre estas se encuentran la tuberculosis y la peste bubónica.



RABIA

La rabia es una enfermedad viral que afecta al sistema nervioso central de los mamíferos y se transmite de los animales al hombre.

se transmite animales infectados, que pueden ser domésticos (perros y gatos), y silvestres, como murciélagos, zorros y zorrillos.

BROTOS DE ENFERMEDADES Y ZONOSIS

Pulmón infectado con tuberculosis

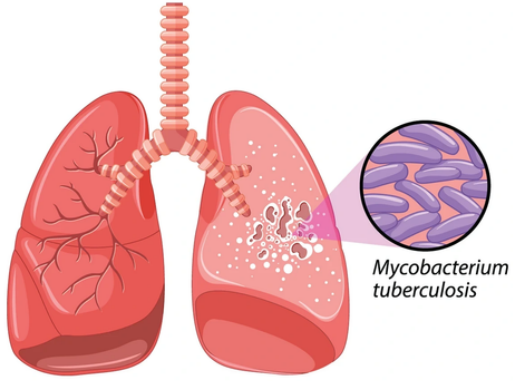

TUBERCULOSIS

Es una forma de tuberculosis que se transmite de animales a personas. La principal causa de esta enfermedad en humanos es la bacteria *Mycobacterium bovis*, que se encuentra estrechamente relacionada con la bacteria *Mycobacterium tuberculosis*.

La tuberculosis zoonótica se transmite principalmente por el consumo de leche y productos lácteos contaminados.

BRUCELOSIS

La brucelosis es una enfermedad bacteriana que puede afectar a los humanos y a los animales, y que es causada por la bacteria *Brucella*.

Se transmite principalmente por contacto directo con animales infectados, o por consumir productos animales contaminados.

