



Mi Universidad

SÚPER NOTA

NOMBRE DEL ALUMNO: VALERIA OVILLA LIÉVANO

NOMBRE DEL TEMA: BROTES DE ENFERMEDADES Y ZONOSIS.

PARCIAL: 4

NOMBRE DE LA MATERIA: ZONOSIS Y SALUD PUBLICA VETERINARIA

NOMBRE DEL PROFESOR: MVZ GONZALO RODRIGUEZ RODRIGUEZ

NOMBRE DE LA LICENCIATURA: MEDICINA VETERINARIA Y
ZOOTECNIA

CUATRIMESTRE: CUARTO.

COMITÁN 26-11-24

BROTOS DE ENFERMEDADES Y ZONOSIS.

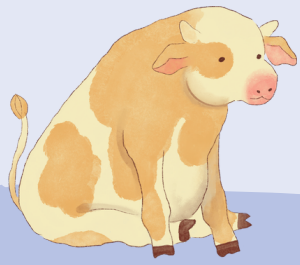

BROTE.

La aparición repentina de una enfermedad debida a una infección en un lugar específico y en un momento determinado, el episodio en el cual dos o más casos de la misma enfermedad tienen alguna relación entre sí, teniendo en cuenta el momento de inicio de los síntomas, el lugar donde ocurrieron o por las características de las personas enfermas

ZONOSIS.

Constituyen un grupo de enfermedades de los animales que son transmitidas al hombre por contagio directo con el animal enfermo, a través de algún fluido corporal como orina o saliva, o mediante la presencia de algún intermediario como pueden ser los mosquitos u otros insectos.

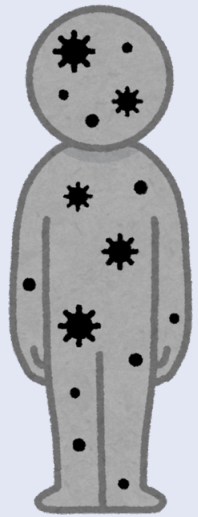

ENFERMEDADES ZONÓTICAS.

Pueden ser causadas por bacterias, virus, parásitos o agentes no convencionales. como ejemplo la Hidatidosis, Sarna Sarcóptica, Leptospirosis, Brucelosis, Fiebre amarilla, Hantavirus, Rabia, Teniosis, Rickettsiosis, Encefalitis equina venezolana.

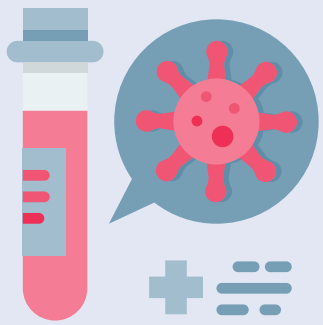

RABIA.

Es una enfermedad viral causada por un virus neurotrópico que se encuentra en la saliva de los animales infectados. Ataca al sistema nervioso central causando una irritación seguida de parálisis y muerte, ataca a casi todos los mamíferos, como perros, vacas, cerdos, cabras, ovejas, gatos, ratones, conejos, monos y murciélagos.

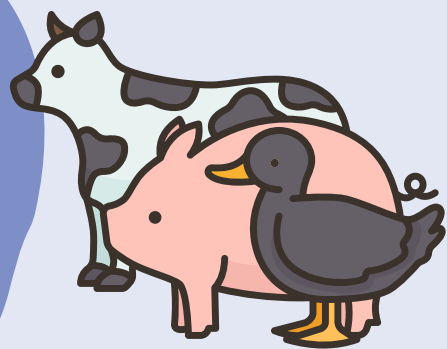

TUBERCULOSIS.

Es una enfermedad infecciosa causada por el bacilo tuberculoso, una bacteria que suele afectar a los pulmones. Se transmite por el aire cuando una persona enferma tose, estornuda o escupe. se pueden multiplicar en el organismo y afectar a varios órganos, momento en el que se considera que la persona tiene tuberculosis. Los síntomas pueden ser leves durante muchos meses, lo cual facilita la transmisión inadvertida a otras personas.



Brucelosis.

Enfermedad bacteriana que puede afectar a los humanos y a los animales, y que es causada por la bacteria Brucella. Afecta principalmente a los bovinos, porcinos, ovinos, caprinos, equinos, camélidos y perros. En los animales, la brucelosis se caracteriza por abortos, falta de reproducción, retención de placenta, orquitis, epididimitis, artritis, entre otros.

