



Nombre de la alumna:
JIMENA MIRANDA VALDEZ.

Nombre del maestra:
GONZALO RODRIGUEZ RODRIGUEZ.

Materia: ZONOSIS Y SALUD
PUBLICA VETERINARIA.

Cuatrimestre y grupo: "4; A".

Universidad: "UDS, universidad del
sureste".

BROTOS DE ENFERMEDADES Y ZONOSIS....

Brote...

El brote puede afectar a una zona localizada o extenderse a nivel nacional o internacional, dependiendo de la capacidad de transmisión del patógeno, la movilidad de las personas y los animales, y la respuesta de los sistemas de salud y vigilancia



Zoonosis...

Las zoonosis son enfermedades infecciosas que se transmiten de forma natural de los animales vertebrados a los humanos.

El brote de una zoonosis puede ocurrir cuando hay un contacto estrecho entre humanos y animales.

Los patógenos zoonóticos pueden ser bacterias, virus, parásitos o agentes no convencionales



Enfermedades zoonóticas

Antropozoonosis: La transmisión ocurre desde un vertebrado no humano hacia el ser humano.

Zooantroponosis: La enfermedad es típica del ser humano, pero este puede transmitirla a los animales.

Anfixenosis: La enfermedad es común tanto en humanos como en otros vertebrados y puede transmitirse en ambas direcciones.

Priónicas: Causadas por priones.

Virales: El agente causal es un virus, que puede o no necesitar un vector para su transmisión.

Bacterianas: Las enfermedades zoonóticas causadas por bacterias están entre las que más muertes han causado al ser humano.

Fúngicas: Son causadas por hongos.

Parasitarias: El agente etiológico es un parásito



Rabia...

Enfermedad viral que afecta al sistema nervioso central de los mamíferos y se transmite de los animales al hombre.

se transmite al ser humano a través de saliva de animales infectados, que pueden ser domésticos y silvestres.

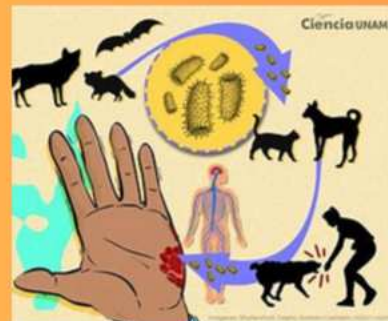

Tuberculosis...

Enfermedad infecciosa causada por la bacteria *Mycobacterium tuberculosis*. Afecta principalmente a los pulmones, pero también puede afectar otras partes del cuerpo como los riñones, la columna vertebral y el cerebro.

Se puede tratar con una combinación de antibióticos durante un periodo prolongado, generalmente de seis meses o más

Brucelosis...

Enfermedad bacteriana que afecta tanto a animales como a humanos. Es causada por varias especies de bacterias del género *Brucella*.

El tratamiento suele incluir una combinación de antibióticos durante varias semanas o meses

