MAPA CONCEPTUAL

Nombre del Alumno: MIGUEL ANGEL MOLINA GONZALEZ

Nombre del tema : MAPA CONCEPTUAL

Parcial : 2

Nombre de la Materia :REDACCION

Nombre del profesor: ALEJANDRA TORRES LOPEZ

Nombre de la Licenciatura : MEDICINA VETERINARIA Y ZOOCTENIA

Cuatrimestre: 1

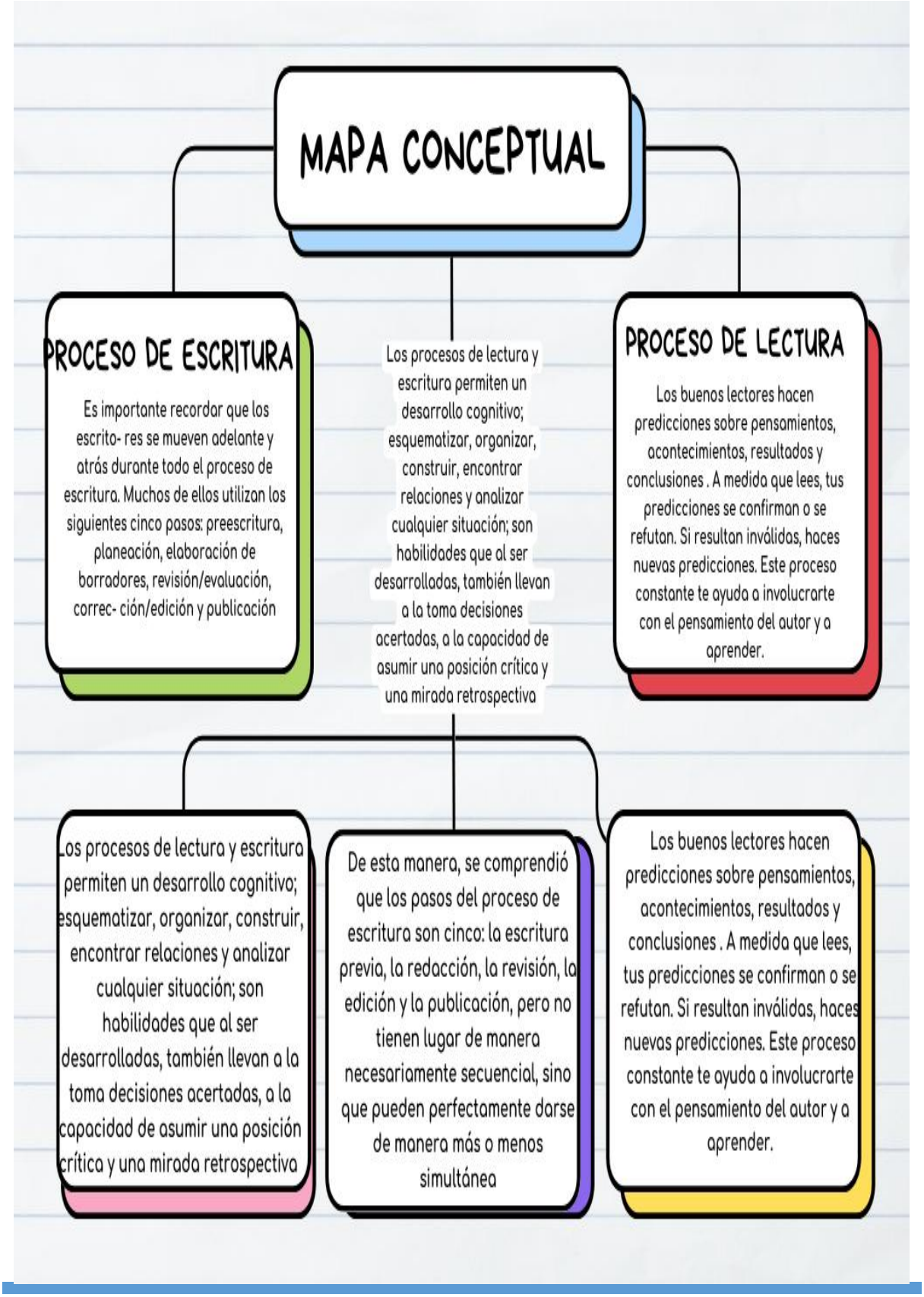
MAPA CONCEPTUAL
PROCESO DE ESCRITURA
Es importante recordar que los escrito- res se mueven adelante y atrás durante todo el proceso de escritura. Muchos de ellos utilizan los siguientes cinco pasos: preescritura, planeación, elaboración de borradores, revisión/evaluación, correc- ción/edición y publicación
Los procesos de lectura y escritura permiten un desarrollo cognitivo; esquematizar, organizar, construir, encontrar relaciones y analizar cualquier situación; son habilidades que al ser desarrolladas, también llevan a la toma decisiones acertadas, a la capacidad de asumir una posición crítica y una mirada retrospectiva
PROCESO DE LECTURA
Los buenos lectores hacen predicciones sobre pensamientos, acontecimientos, resultados y conclusiones . A medida que lees, tus predicciones se confirman o se refutan. Si resultan inválidas, haces nuevas predicciones. Este proceso constante te ayuda a involucrarte con el pensamiento del autor y a aprender.
Los procesos de lectura y escritura permiten un desarrollo cognitivo; esquematizar, organizar, construir, encontrar relaciones y analizar cualquier situación; son habilidades que al ser desarrolladas, también llevan a la toma decisiones acertadas, a la capacidad de asumir una posición crítica y una mirada retrospectiva
De esta manera, se comprendió que los pasos del proceso de escritura son cinco: la escritura previa, la redacción, la revisión, la edición y la publicación, pero no tienen lugar de manera necesariamente secuencial, sino que pueden perfectamente darse de manera más o menos simultánea
Los buenos lectores hacen predicciones sobre pensamientos, acontecimientos, resultados y conclusiones . A medida que lees, tus predicciones se confirman o se refutan. Si resultan inválidas, haces nuevas predicciones. Este proceso constante te ayuda a involucrarte con el pensamiento del autor y a aprender.