



Nombre del Alumno: JESUS EMILIANO OCHOA AGUILAR

Nombre del tema : PROCESO DE LECTURA

Parcial :3

Nombre de la Materia: REDACCION EN ESPAÑOL

Nombre del profesor: MERCEDES YAZMIN RODAS LOPEZ

Nombre de la Licenciatura: LICENCIATURA EN MEDICINA VETERINARIA Y ZOOTECNIA

Cuatrimestre: 1



CUADRO SINÓPTICO

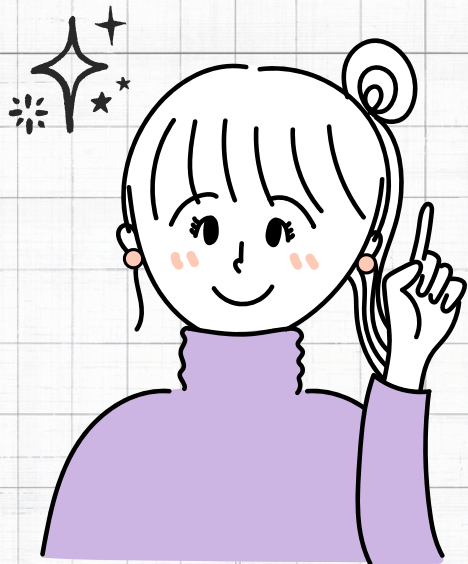

TEXTOS PERSONALES

- Definición
- Son escritos en los que el autor expresa sus ideas, emociones, pensamientos o experiencias de manera directa y personal.
- Características
- Subjetivos.
- Narran experiencias personales.
- Permiten la reflexión.
- Uso de primera persona.
- Tipos de Textos Personales
- Autobiografía: El autor narra su propia vida.
- Diario: Registro diario de experiencias personales.
- Cartas: Comunicación personal entre dos personas.
- Memorias: Narración de experiencias significativas de la vida del autor.
- Ensayo Personal: Reflexión sobre un tema desde una perspectiva personal.



FUNCIONES APELATIVA Y EMOTIVA

1. Función Emotiva
 - Definición: Expresa emociones, deseos y opiniones del emisor.
 - Ejemplo: "Estoy muy feliz de verte".
 - Propósito: Comunicar los sentimientos del autor y hacer que el lector empatice o comprenda su estado emocional.
2. Función Apelativa
 - Definición: Pretende influir en el receptor para que realice o deje de hacer una acción.
 - Ejemplo: "Por favor, escríbeme pronto".
 - Propósito: Lograr una respuesta, reacción o acción por parte del lector.

