



Mi Universidad

PROCESO DE DISEÑO DE EMPAQUE

Nombre del Alumno: Aldo Adonai González Fonseca

Materia: Teoría y aplicación del color

Licenciatura: Diseño Gráfico

Docente: María Eugenia Pedrueza Cano

Fecha de entrega: Viernes, 29 de Noviembre del 2024

PROCESO EMPAQUE

TIPO DE EMPAQUE: SOBRE PARA ALMACENAR CAMISAS, PLAYERAS, POLOS.

BOCETO:

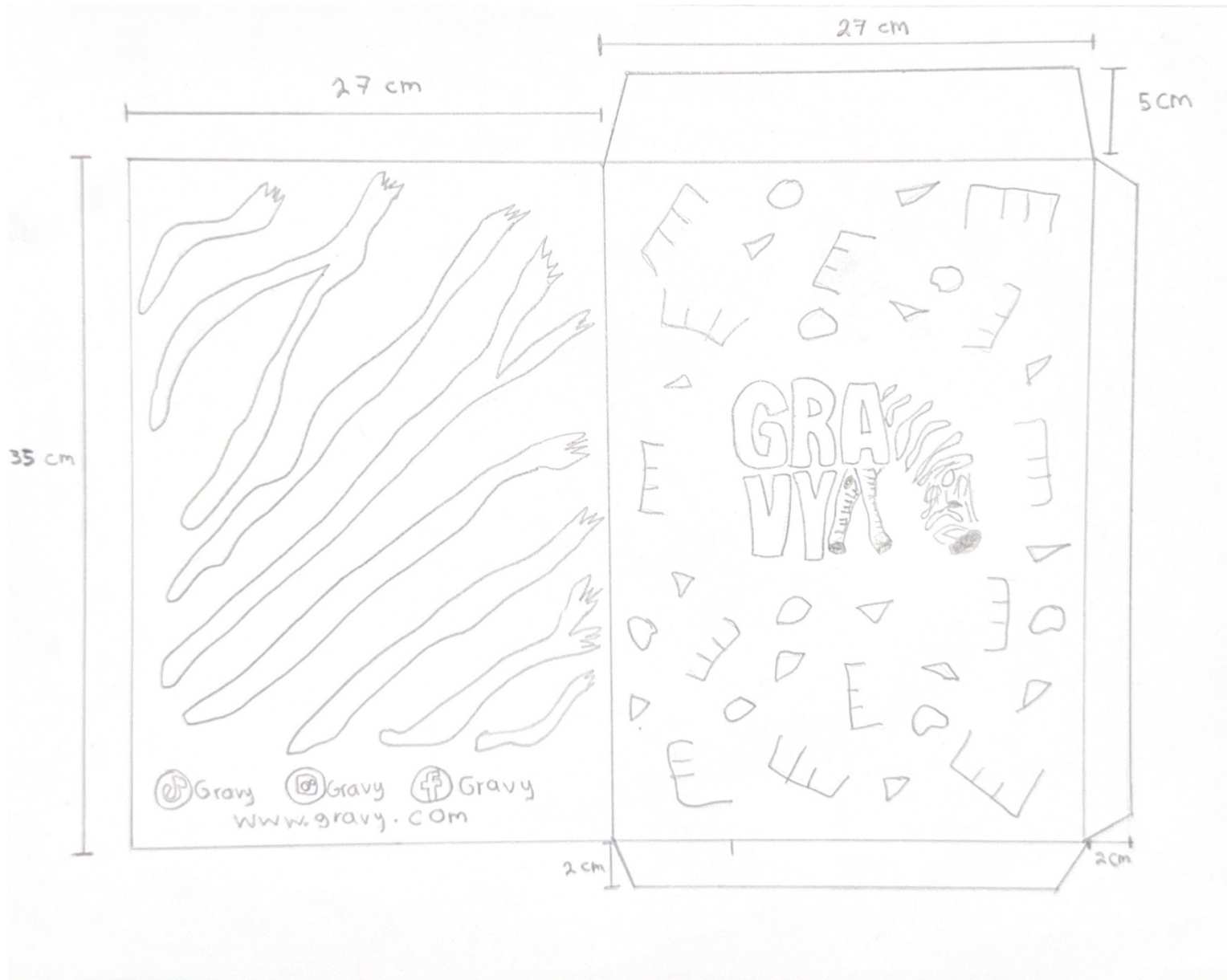

TRAZO EN ILLUSTRATOR BLANCO Y NEGRO, 3 DISEÑOS:

1





 Gravy

 Gravy

 Gravy

www.gravy.com



DISEÑOS CON APLICACIÓN DE COLOR: TONOS ANARANJADOS CÁLIDOS





Gravy



Gravy



Gravy

www.gravy.com



 Gravy

 Gravy

 Gravy

www.gravy.com



Gravy



Gravy

www.gravy.com



Gravy

DISEÑO FINAL PARA IMPRESIÓN: ENFRENTA

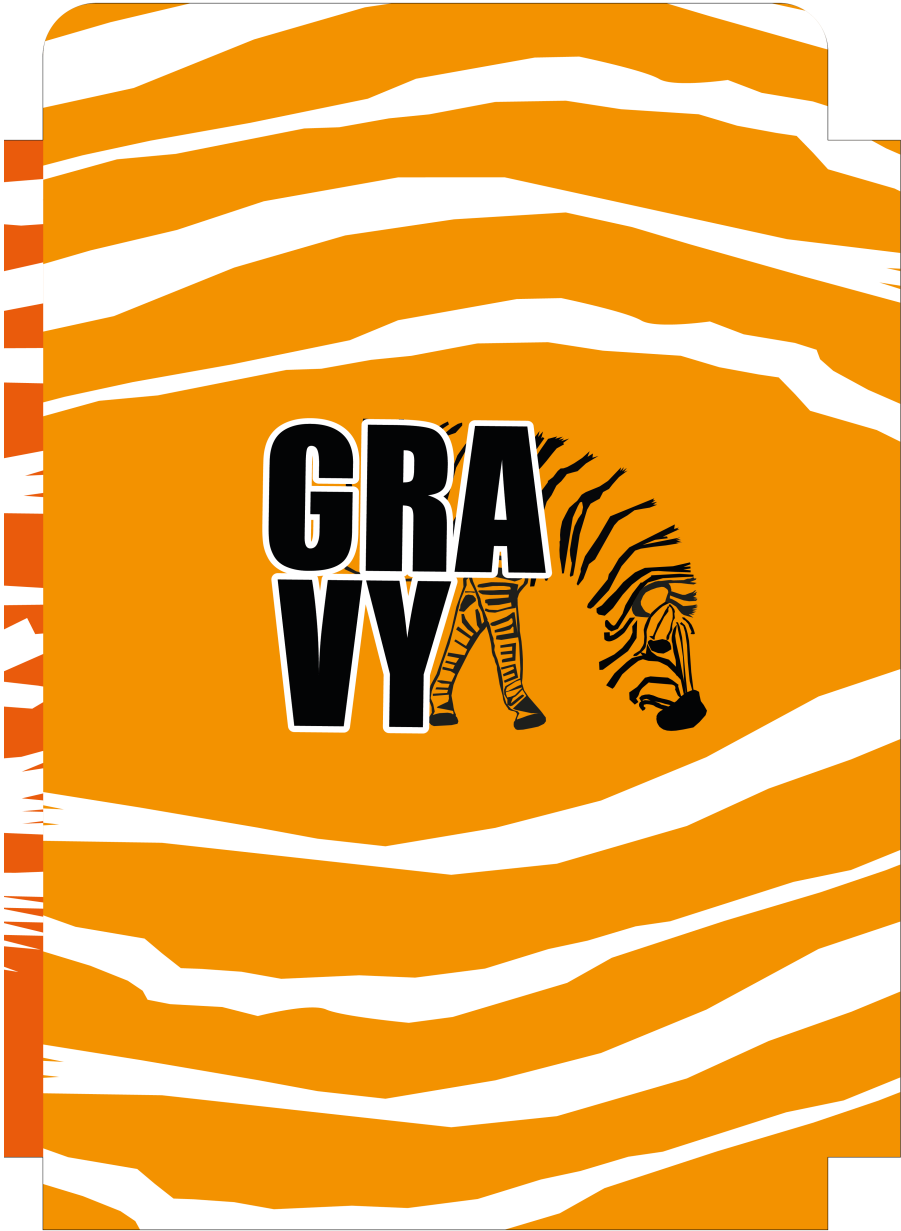

ATRÁS



 Gravy

 Gravy

 Gravy

www.gravy.com