



METODO DE DISEÑO

NAOMI MORENO GARCIA

LIC. MARIA EUGENIA PEDRUEZA CANO

DISEÑO GRAFICO

29/11/2024

Planteamiento del problema

Diseñar el empaque de clavos para la marca “BBUILD” con el uso del proceso

Investigación

Un empaque es un material o sistema diseñado para proteger, contener, transportar y presentar un producto. Sus principales funciones son garantizar la seguridad del contenido, facilitar su manejo, conservar su calidad y proporcionar información relevante al consumidor. Existen tres niveles principales:

- ❖ **Primario:** En contacto directo con el producto (como una botella para líquidos).
- ❖ **Secundario:** Agrupa varios empaques primarios (como cajas de cartón).
- ❖ **Terciario:** Facilita el transporte a gran escala (como palets).

El diseño del empaque se adapta al producto y su mercado, y cada vez más busca ser sostenible.

Las hormigas son una especie de insecto que vive en grandes colonias. Son la familia Formicidae. Las hormigas se parecen mucho a las abejas y las avispas. Todas vinieron del mismo tipo de animal hace mucho tiempo, pero ahora son diferentes. Hay alrededor de 22.000 tipos diferentes de hormigas, pero solo hemos documentado 12.500. Cada tipo de hormiga tiene un centro delgado, llamado tórax y dos filamentos largos en la cabeza llamados antenas. Las hormigas viven en grupos que pueden ser grandes o pequeños. Algunos tipos de hormigas viven en pequeños grupos y comen otros animales. Algunas hormigas trabajan juntas en grupos muy grandes. Estos grupos pueden tener millones de hormigas que viajan afuera todos los días en un área grande. Las hormigas son pequeñas, pero son muy fuertes. Algunas hormigas son lo suficientemente fuertes como para cargar cosas que pesan hasta 10 veces su propio peso. Algunas hormigas se llaman obreras, estas cavan túneles y llevan comida a la colonia para que otras hormigas y la hormiga reina puedan comer. La hormiga reina es la madre de todas las hormigas de la colonia. Ella es la única hormiga no obrera. Las hormigas son insectos que se asocian con el trabajo en equipo, la perseverancia, la disciplina y el compromiso. En la cultura popular, se dice que una persona es "una hormiguita" cuando es muy trabajadora. En cuanto a los sueños, la aparición de hormigas puede ser una buena

señal, pero también podría interpretarse como una advertencia. Las hormigas significan convicción no se dan por vencidos hasta que consiguen su objetivo.

Síntesis / Análisis

Un empaque es un sistema diseñado para proteger, contener y transportar productos, garantizando su seguridad y calidad. Se clasifica en tres niveles:

- ❖ Primario: Contacto directo con el producto (ej. botella).
- ❖ Secundario: Agrupa varios empaques (ej. cajas).
- ❖ Terciario: Facilita transporte masivo (ej. palets).

Las hormigas son insectos que se asocian con el trabajo en equipo, la perseverancia, la disciplina y el compromiso. En la cultura popular, se dice que una persona es "una hormiguita" cuando es muy trabajadora. En cuanto a los sueños, la aparición de hormigas puede ser una buena señal, pero también podría interpretarse como una advertencia. Las hormigas significan convicción no se dan por vencidos hasta que consiguen su objetivo.

Bocetaje (empaque)

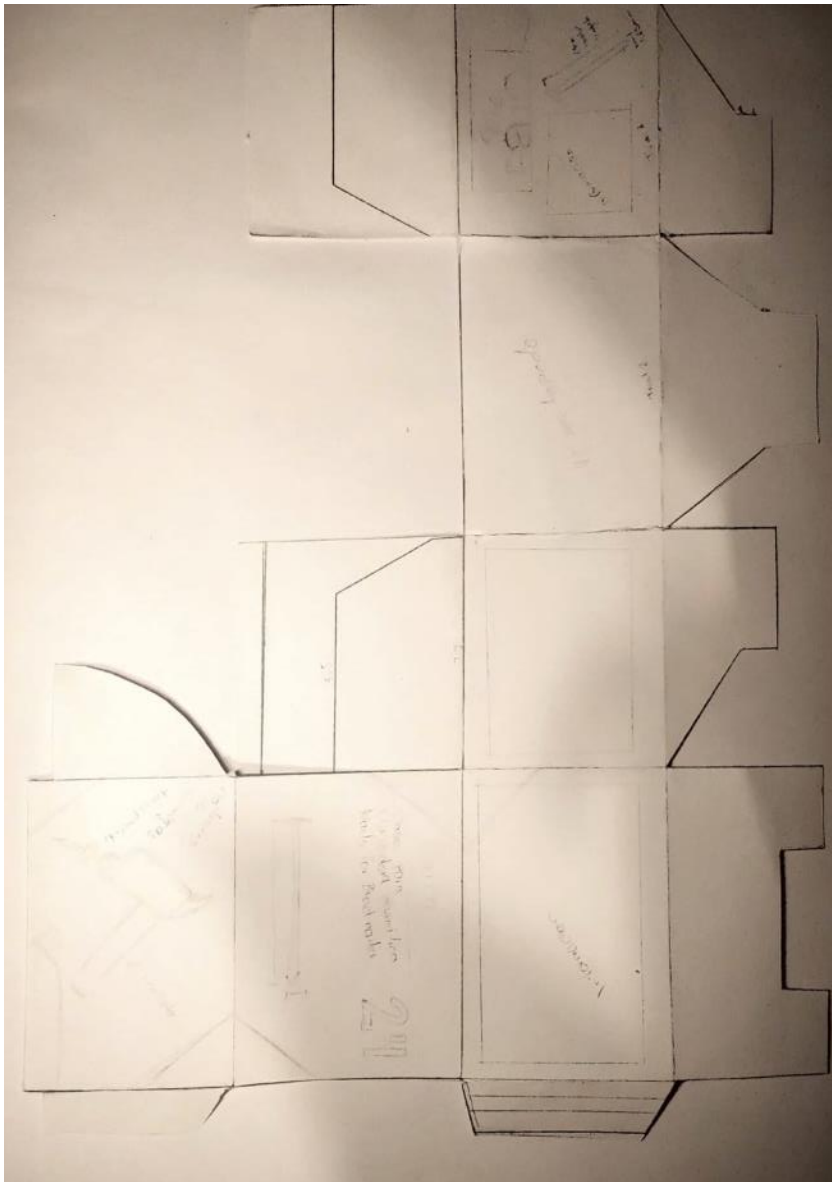

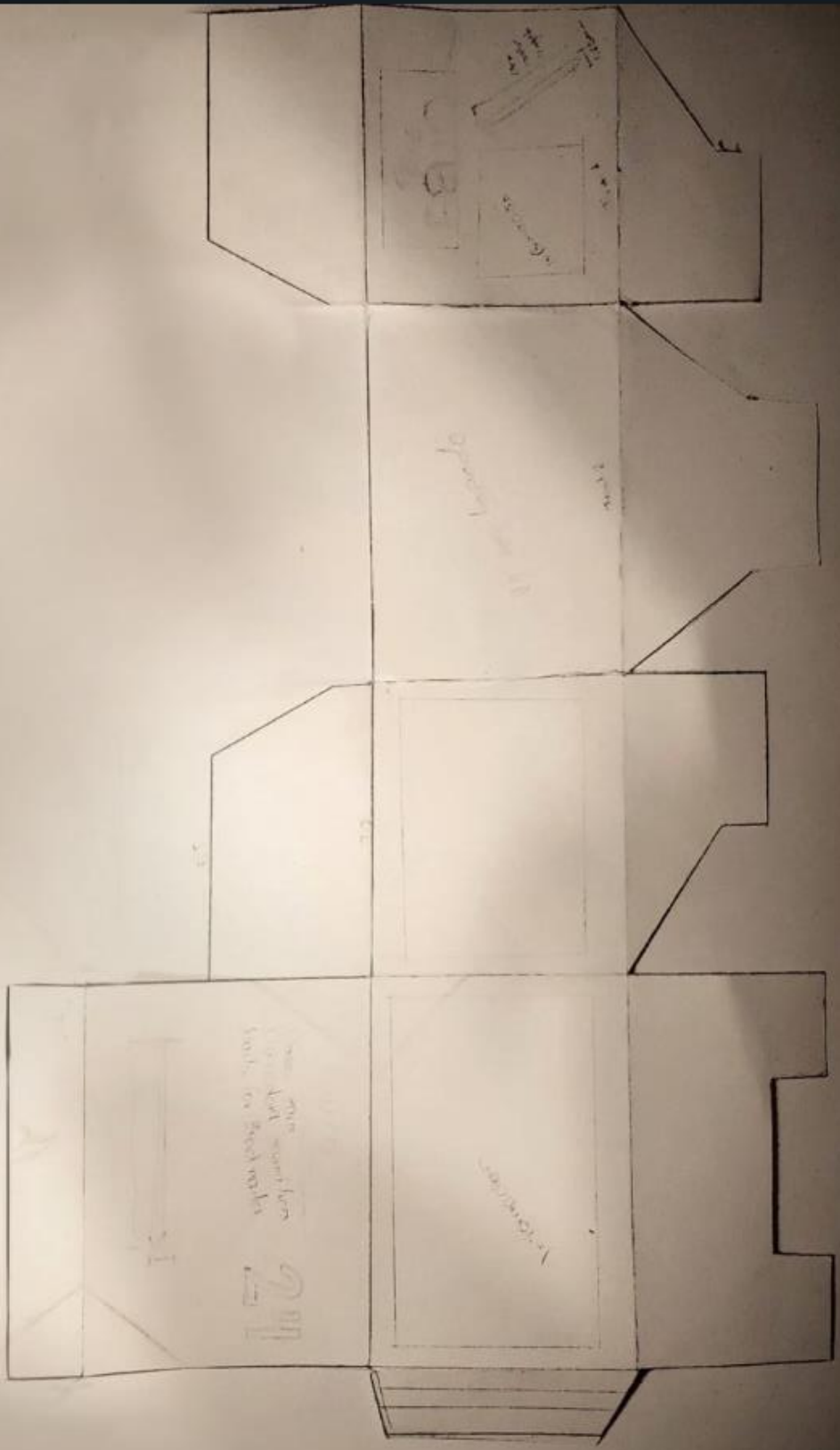

BRINDO
CONSTRUCCION



ESPECIFICACIONES

Largo de clavo : 1 1/4" (32 mm)
Espesor: (calibre) de clavo 16 mm (16)
Empaque individual: Caja con 2500 clavos
Pallet: 840
Inner: 1
Master: 10

Los clavos calibre 16
son versátiles y se pueden utilizar
para trabajos pesados como instalar
marcos de puertas o molduras exteriores.
Son más grandes y se sostienen mejor
que los clavos calibre 18.



CLAVOS
PARA CLAVADORA NEUMÁTICA
NAILS FOR BRAND NAILER

16
CALIBRE
DE
CLAVO



CONT: 2.500 PIEZAS

ALCANCIA



BRAD
CONSTRUCCION



ESPECIFICACIONES

Largo de clavo : 1 1/4" (32 mm)
Espesor: (calibre) de clavo 1,6 mm (16)
Empaque individual: Caja con 2500 clavos
Pallet: 840
Inner: 1
Master: 10

Los clavos calibre 16 son versátiles y se pueden utilizar para trabajos pesados, como instalar marcos de puertas o molduras exteriores. Son más grandes y se sostienen mejor que los clavos calibre 18.



CLAVOS

Para clavadora neumática
Nails for Brad nailer

16

CALIBRE
DE CLAVO



CON CABEZA

CONTIENE 2.500 PIEZAS

ALCANCIA

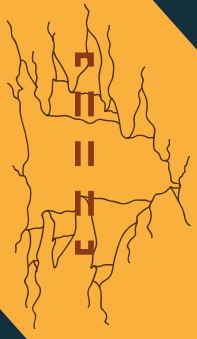

BRUNO
CONSTRUCCION



ESPECIFICACIONES

Largo de clavo : 1 1/4" (32 mm)
Espesor: (calibre) de clavo 16 mm (16)
Empaque individual: Caja con 2500 clavos
Pallet: 340
Inner: 1
Master: 10

Los clavos calibre 16
son versátiles y se pueden utilizar
para trabajos pesados como instalar
marcos de puertas o molduras exteriores.
Son más grandes y se sostienen mejor
que los clavos calibre 18.



CLAVOS

Para clavadora neumática
Nails for Brad nailer

16 CALIBRE
DE CLAVO

CON CABEZA



CONT.: 2.500 PIEZAS

ALCANCIA



BRUNO
CONSTRUCCION



ESPECIFICACIONES

Largo de clavo : 1 1/4" (32 mm)

Espesor: (calibre) de clavo 1,6 mm (16)

Empaque individual: Caja con 2500 clavos

Pallet: 840

Inner: 1

Master: 10

Los clavos calibre 16

son versátiles y se pueden utilizar

para trabajos pesados, como instalar

marcos de puertas o molduras exteriores.

Son más grandes y se sostienen mejor

que los clavos calibre 18.



CLAVOS

Para clavadora neumática

Nails for Brad nailer

16 CALIBRE
DE CLAVO

CON CAPIEZA



CONT.: 2.500 PIEZAS

ALCANCIA



ESPECIFICACIONES

Largo de clavo : 1 1/4" (32 mm)
Espesor: (calibre) de clavo 1.6 mm (16)
Empaque individual: Caja con 2500 clavos
Pallet: 840
Inner: 1
Master: 10

Los clavos calibre 16 son versátiles y se pueden utilizar para trabajos pesados como instalar marcos de puertas o molduras exteriores. Son más grandes y se sostienen mejor que los clavos calibre 18.



CLAVOS
Para clavadora neumática
Nails for Brad nailer

16 CALIBRE DE CLAVO

CON CABEZA



CONT: 2 500 PIEZAS

ALCANCIA



Bocetaje (Anuncio de redes sociales)

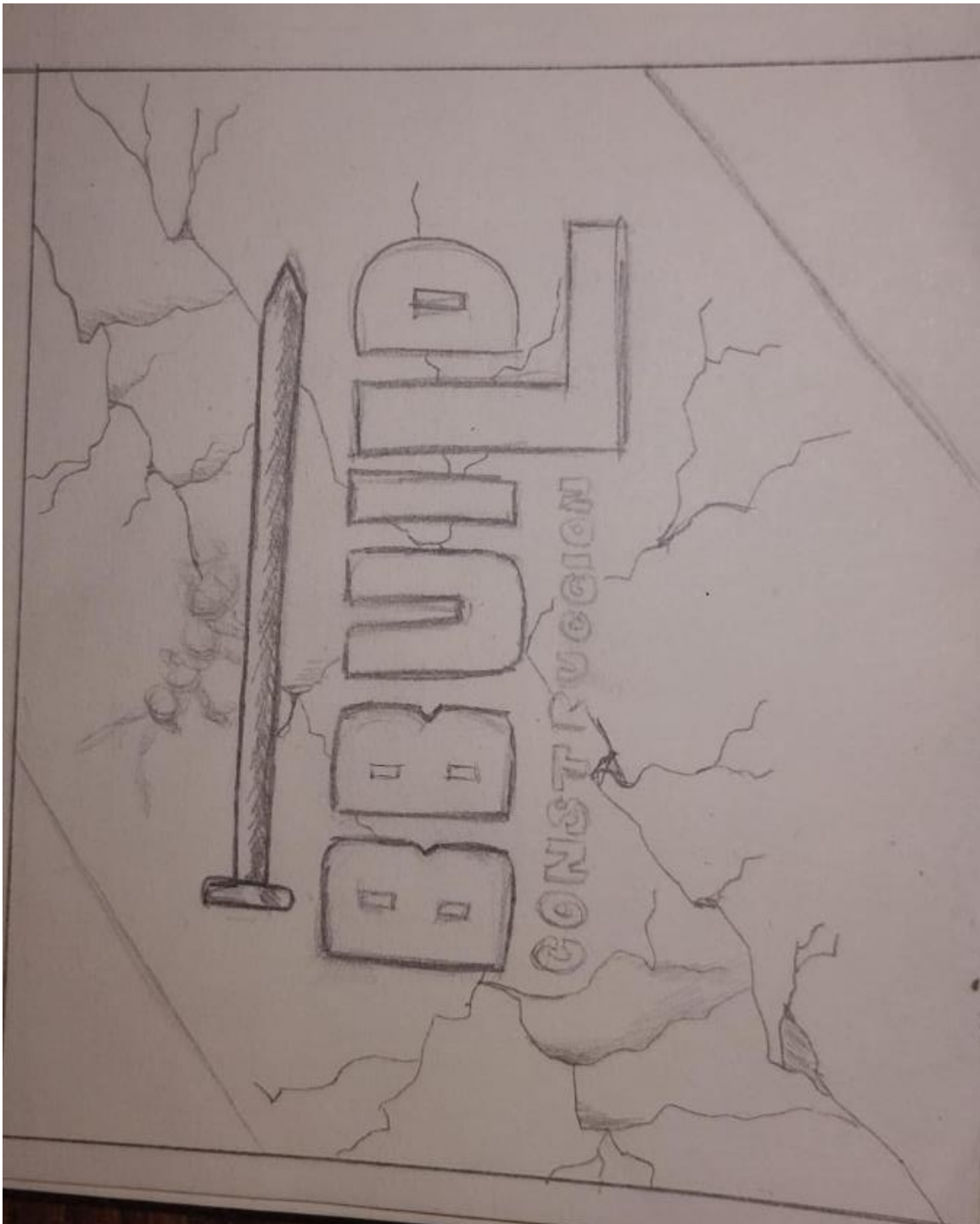

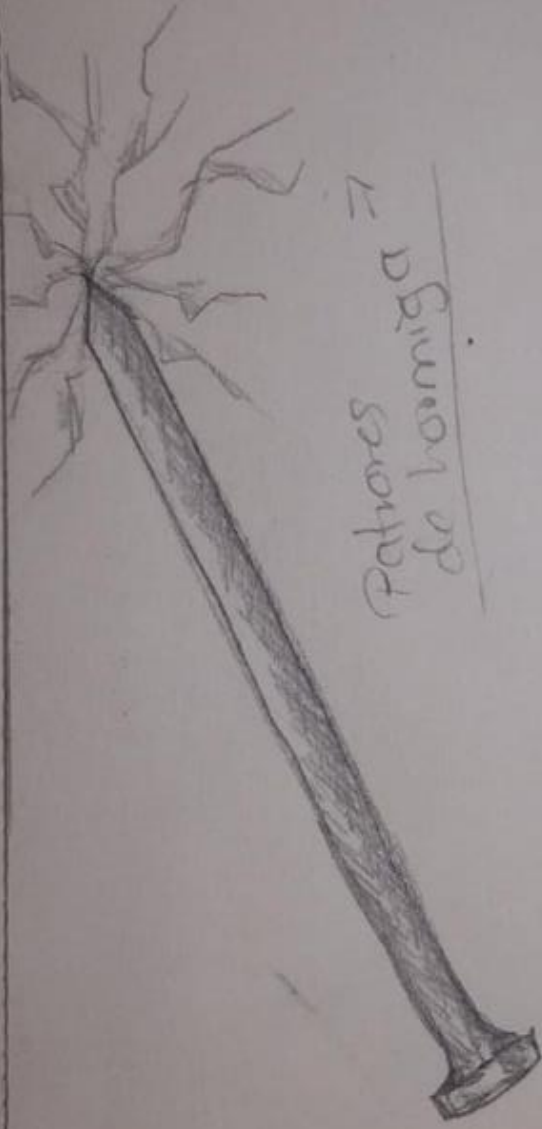

Patrones
de hormigón

BBUULL
CONSTRUCCION



ENCUENTRAOS EN

BRAND

Justificación

La marca elaboro un empaque para almacenamiento de clavos, el cual está diseñado para ofrecer una solución practica y segura. Este empaque cuenta con una doble función que es ser una alcancía. Además, el diseño del empaque proporciona información clara sobre el tipo y tamaño de los clavos, facilitando su identificación en cualquier momento. Lo que busca la marca no simplemente es ofrecer productos, sino de proporcionar soluciones de construcción confiables y de alta calidad que satisfagan las necesidades específicas de cada cliente.

“BBUILD” es una marca enfocada en la venta de productos y materiales para la construcción y renovación de estructuras. Nuestra marca está dirigida hacia profesionales de la construcción, arquitectos, contratistas, propietarios de viviendas y aficionados al bricolaje que buscan los mejores materiales para sus proyectos.

La marca “BBUILD” fue creada a través de un proceso, usando la hormiga como símbolo con forma simplificado para su representación de la marca, ya que representa el trabajo en equipo, la perseverancia, la disciplina, el compromiso, y significan convicción y no se dan por vencidos hasta que consiguen su objetivo. Dado el caso no queda duda de que la hormiga sea lo indicado para el símbolo de esta marca.

El nombre de la marca “BBUILD” quiere decir bug build cuenta con una contracción en el nombre, y traducido es bichos construyendo. Con el uso de la sensibilidad tipográfica se escogió esta tipografía por su estilo grueso, con un diseño geométrico, busca transmitir una sensación de fuerza. La tipografía usada tiene el nombre de “PricedownBI-Regular”, ya que los productos son de calidad y por su forma transmite confianza.

La gama de colores utilizados en la marca fueron el amarillo, naranja, azul marino, azul claro, gris, y marrón la cual es un conjunto de colores cálidos y fríos.

El amarillo en su tono más puro representa un reclamo de atención y asocia con la luz del sol, por lo que irradia calidez, energía y vida.

El naranja quiere decir entusiasmo, confianza, éxito, generosidad y creatividad. Es un color con un carácter cálido. Incita a la creatividad y tiene un efecto extrovertido y vibrante.

El azul marino es asociado a la profundidad, al orden de lo sagrado, a la inmortalidad y al poder. En cambio, el azul celeste se relaciona con la tranquilidad, la protección, la salud, el entendimiento y la generosidad.

Azul claro se percibe como un símbolo de serenidad, protección, calma, paz y confianza. Representa la amistad y la simpatía.

El gris representa la indecisión, la incertidumbre y el compromiso. Por un lado, puede ser sinónimo de sabiduría, elegancia y autoridad; por otro, puede reflejar tristeza, aburrimiento y frialdad emocional.

El marrón incluye una sensación de fuerza y fiabilidad, así como sentimientos de calidez, confort y seguridad.

“BBUILD” garantiza que nuestros clientes puedan contar con un producto práctico y de calidad para todas sus necesidades.

Concepto:

Creatividad:

Concepto:

Dummie





CON CABEZA



¡NO! - ESAS PIEZAS



ALCANCIA

ESPECIFICACIONES

Largo de clavo : 1 1/4" (32 mm)

Espesor: (calibre) de clavo 1.6 mm (16)

Empaque individual: Caja con 2500 clavos

Pallet: 840

Inner: 1

Master: 10

Los clavos calibre 16
son versátiles y se pueden utilizar
para trabajos pesados, como instalar
marcos de puertas o molduras exteriores.
Son más grandes y se sostienen mejor
que los clavos calibre 18.



CLAVOS

Para carpintería
Nails for carpentry

16 CALIBRE
10 5/8"

