



Mi Universidad

Trabajo

Nombre del Alumno: Dulce Nahomy Villatoro Salazar

Nombre del tema: Proceso de Diseño empaque de dogcrown.

Parcial: 4

Nombre de la Materia: Métodos De Diseño

Nombre del profesor: María Eugenia Pedrueza Cano

Nombre de la Licenciatura: Diseño Gráfico

Cuatrimestre: 1

Lugar y fecha de elaboración: Comitán de Domínguez, Chiapas a 29 de
Noviembre de 2024

Planteamiento del problema

Diseñar el empaque del cepillo de perro "dogcrown".

Investigación del problema

El empaque es un contenedor diseñado para proteger, almacenar, transportar y presentar un producto, facilitando su uso y consumo. Además, actúa como un canal de comunicación al transmitir información clave sobre el producto, la marca y sus beneficios. Los empaques se clasifican según su propósito en primarios, secundarios o terciarios, y pueden estar elaborados con diversos materiales como cartón, plástico, vidrio o metal, dependiendo de la funcionalidad requerida. El empaque es mucho más que un contenedor; es una herramienta estratégica de comunicación visual que integra funcionalidad y estética para destacar un producto en el mercado. Debe transmitir de manera efectiva los valores de la marca, captar la atención del consumidor y facilitar la identificación del producto, manteniendo coherencia con la identidad visual de la marca. El diseño del empaque considera aspectos como la composición visual, el uso de colores, tipografías, imágenes y gráficos que refuercen el mensaje del producto, además de elementos técnicos como la legibilidad de la información, la optimización del espacio y la adaptabilidad a diferentes formatos o materiales. En este caso, el empaque es primario y está diseñado para proteger el peine de daños externos, contenerlo de manera estable y comunicar información sobre su uso, beneficios y los valores de la marca, logrando no solo proteger el producto, sino también crear una experiencia memorable que influya en las decisiones de compra y la percepción del consumidor.

El perro es un animal mamífero y cuadrúpedo que fue domesticado hace unos 10.000 años y que, actualmente, convive con el hombre como una mascota. Su nombre científico es *Canis lupus familiaris*. Mamífero doméstico de la familia de los cánidos, de tamaño, forma y pelaje muy diversos, según las razas, que tiene olfato muy fino y es inteligente y muy leal a su dueño. Así pues, desde una perspectiva simbólica y psicológica, el perro, ya sea como símbolo de la parte animal del ser humano con toda su energía y demanda, o como intermediario entre dos lugares del espacio simbólico; ya sea como guía y compañero en el camino o como guardián y cancerbero de la puerta de entrada y salida al "más allá", es un símbolo que, permanentemente, nos habla a través de los mitos, de la eterna dualidad de todo lo manifestado y de la guerra interior del hombre por alcanzar su verdadera condición heroica. Los perros descienden de los lobos. Se cree que de manera espontánea, por su natural acercamiento al hombre, comenzó el proceso de domesticación. El perro es muy sociable y muestra predisposición a vivir bajo el cuidado del ser humano, mientras que éste suele disfrutar de su compañía. Así, el hombre empezó a alimentar al perro y a permitirle vivir bajo su mismo techo, modificando las conductas del animal. Aunque por naturaleza el perro es carnívoro, hoy suele ser alimentado como si fuese omnívoro. Muchos perros comen el denominado alimento balanceado o pienso, que es producido

de manera industrial. La alimentación, el desarrollo y la reproducción son aspectos cruciales en la vida de los perros, y cada etapa tiene requisitos específicos.

Los perros requieren una dieta equilibrada para mantener su salud general. Ésta debe contener proteínas de alta calidad, grasas saludables, carbohidratos, vitaminas y minerales esenciales. El acceso constante a agua fresca es fundamental. La cantidad de alimento dependerá de factores como la edad, el tamaño, la raza, el nivel de actividad y la salud del perro. Durante las primeras etapas de desarrollo, los cachorros pasan por un rápido crecimiento y requieren una alimentación específica para satisfacer sus necesidades nutricionales. La socialización temprana y el entrenamiento son vitales para el desarrollo emocional y conductual saludable. La exposición a diferentes personas, entornos y estímulos contribuye a un perro bien equilibrado. El olfato y el oído son los sentidos más desarrollados en el perro. Los caninos pueden detectar sonidos que son inaudibles para el ser humano, además de ser capaces de distinguir aromas que aparecen en una concentración unas cien millones de veces más pequeña que aquellas que captan las personas. Gracias a estas características, los perros pueden ayudar al hombre a detectar drogas o explosivos a través de su olfato.

A dichas características físicas se suma su vista, la cual funciona de una forma bastante diferente a la del ser humano, ya que les permite detectar con más facilidad objetos en movimiento pero los vuelve menos eficaces para entender aquéllos que se encuentran en estado de reposo. Por ejemplo, un perro puede distinguir a un conejo que se mueve a mucha velocidad en un pastizal incluso cuando una persona no vea más que hierba, pero ignorar la presencia de un gato que se encuentra inmóvil a pocos metros de él, por curioso que esto resulte. Como debería ocurrirnos a todos los seres vivos, los perros disfrutan mucho del contacto con la naturaleza. Los afortunados que viven en zonas rurales suelen desarrollar sus habilidades a límites difíciles de imaginar para los perros de ciudad: es entre árboles, colinas y verdes llanuras donde el perro puede hacer uso de sus sentidos y de su increíble agilidad. La fuerza y la resistencia de este animal son también dignas de ser admiradas, y en el asfalto rara vez se vuelven necesarias.

Cavalier King Charles Spaniel:

El Cavalier King Charles Spaniel es una raza de perros pequeños, ha destacado por ser un excelente buen perro de compañía, siendo inmortalizados como tales en pinturas desde hace siglos. Son mascotas activas, alegres, inteligentes, juguetones y amigables. Durante el siglo XVI tenía fama de perro faldero de las señoras mientras viajaban, éstas los llevaban para que les brindaran calor. Sin embargo, esta raza comienza a ser popular en Inglaterra en la época del rey Carlos II. El rey era gran aficionado de esta raza, y disfrutaba en gran manera de la compañía de estas pequeñas mascotas. Según la historia, en lugares públicos de Inglaterra no se permitían a estos perros. No obstante, el rey Carlos II dictó una orden para que pudieran entrar en cualquier lugar, nombrándolos mascota oficial en el país. Si bien esta raza fue cruzada en un tiempo, aún se le conoce como el Cavalier King Charles Spaniel, un perro de compañía.

Otras denominaciones para la raza: Hasta la actualidad a esta raza se le conoce como Cavalier King Charles Spaniel. Aunque suele confundirse con el King Charles Spaniel o el Toy Spaniel Trawler, pero son perros distintos. En algunos lugares es conocido como perro de juguete.

La raza Cavalier se clasifica por sus colores:

- Tricolor: Este tipo de Cavalier es de base blanca perlada. Con las orejas negras y algunas manchas negras bien definidas en el cuerpo. Mientras que parte de la cola, las mejillas y sobre los ojos son de color castaño.
- Negros y castaños: Es negro con marcas de color castaño sobre sus ojos. Puede tener partes castañas en la cola, pecho, mejillas, orejas y patas.
- Marcas castañas: Tiene marcas castañas bien definidas en su base blanca perlada. Las orejas son castañas.
- Con marcas negras: El cuerpo es blanco con marcas negras, tiene algunas manchas castañas y las orejas negras.

Características del Cavalier King Charles Spaniel: Es un perro poco tímido, nada agresivo sino muy afectuoso. Es un perro deportista con un esqueleto muy fuerte. Sus características físicas son las siguientes. Es pequeño, mide de 30 a 34 centímetros de altura, los machos pueden medir hasta 36 centímetros. El peso varía entre los 6 y 11 kg. Su cabeza es de frente plana. Las orejas son largas y altas, caen a los lados de la cara. El pelaje es suave, sedoso y tendido, el color puede variar, pero siempre se verá brillante e intenso. Tiene ojos oscuros, redondos y separados. El hocico es ligeramente recortado. La cola, con abundante pelaje bien definido, siempre está en movimiento, demostrando la alegría del Cavalier. Aunque es un género rústico, se adapta a espacios pequeños.

Temperamento del Cavalier King Charles Spaniel: Estos perros son muy juguetones, cariñosos, adaptables, intrépidos, algo pacientes y sociables, tiernos y alegres. Por esta razón, son una excelente compañía para personas mayores. Se llevan bien con los desconocidos, pueden tener una buena relación con los niños y con otros perros.

Personalidad y gustos de la raza Cavalier: Esta raza rara vez se muestra celosa, aprecia la compañía y es dócil. Le encanta los paseos, se adapta y se conforma con actividades de ocupen poco tiempo. Es una raza activa que le gustan los juegos de pelota en el jardín. Otro de sus placeres es estar tumbado junto a su dueño o acurrucarse en sus pies.

Cómo adiestrar a un Cavalier King Charles Spaniel: Entrena al perrito desde el momento que lo llevas a casa. El Cavalier es una raza fácil de adiestrar, pero debes usar técnicas de adiestramiento bastante divertidas. De lo contrario, dejará de prestar atención.

- Comienza con la socialización, muéstrale nuevas situaciones y exponlo a distintas personas y otras mascotas.
- Entrénalo para que haga sus necesidades en el lugar previsto.
- Enséñale los comandos.

1. Análisis o síntesis:

- Empaque
- Comunicación
- Diseño
- Funcionalidad
- Perro
- Domesticación
- Compañía
- Temperamento
- Cavalier
- Simbolismo

proceso de empaque

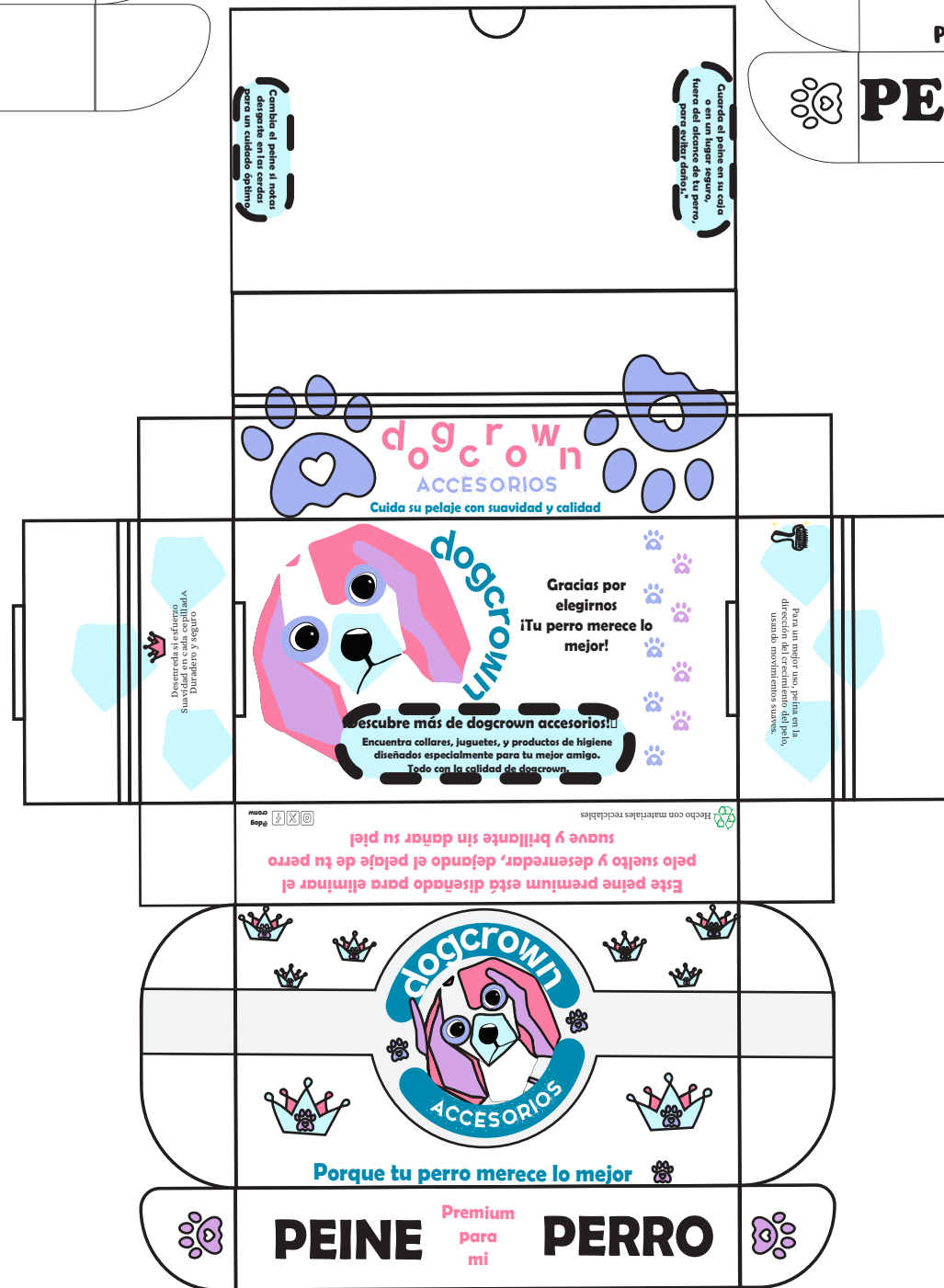
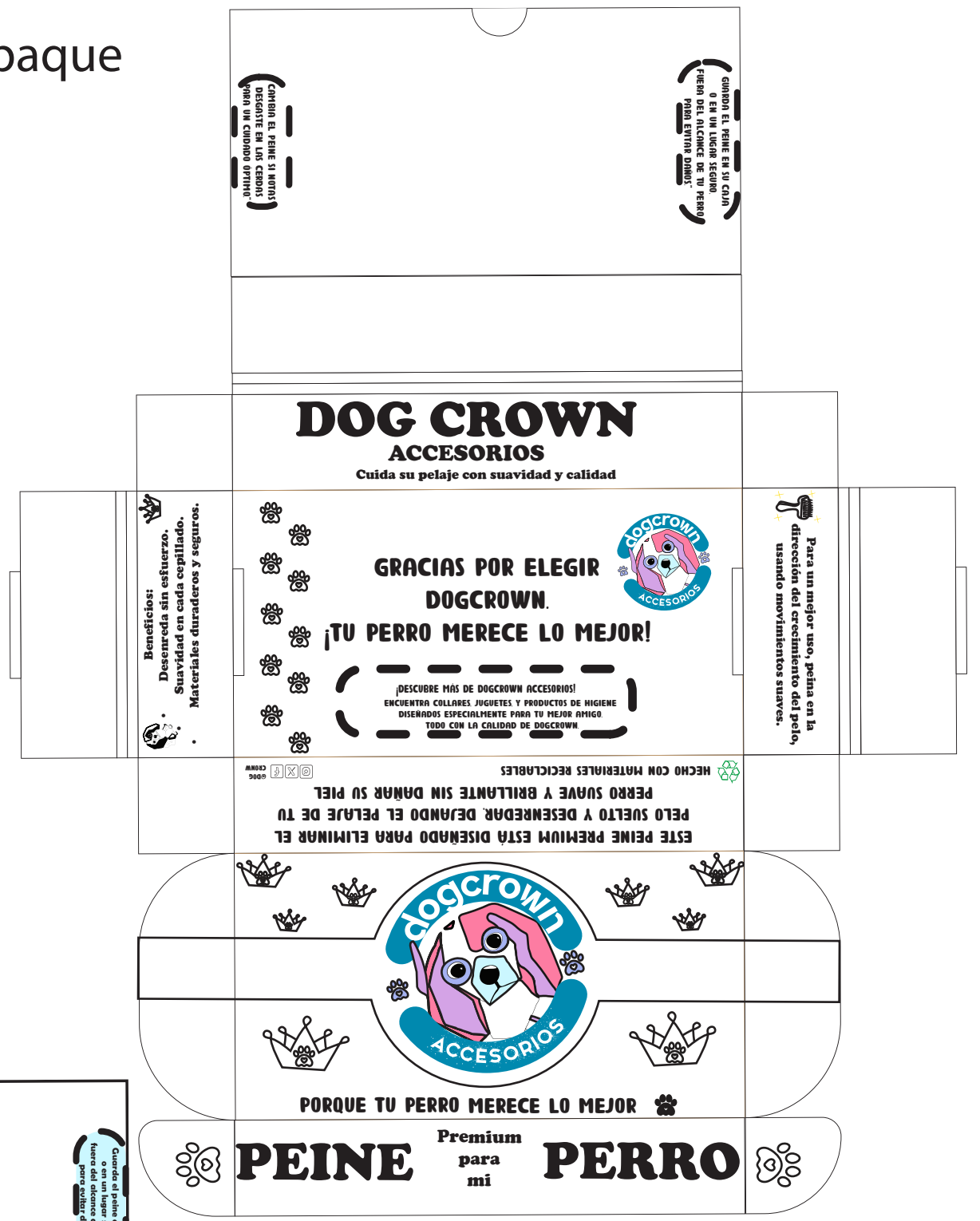
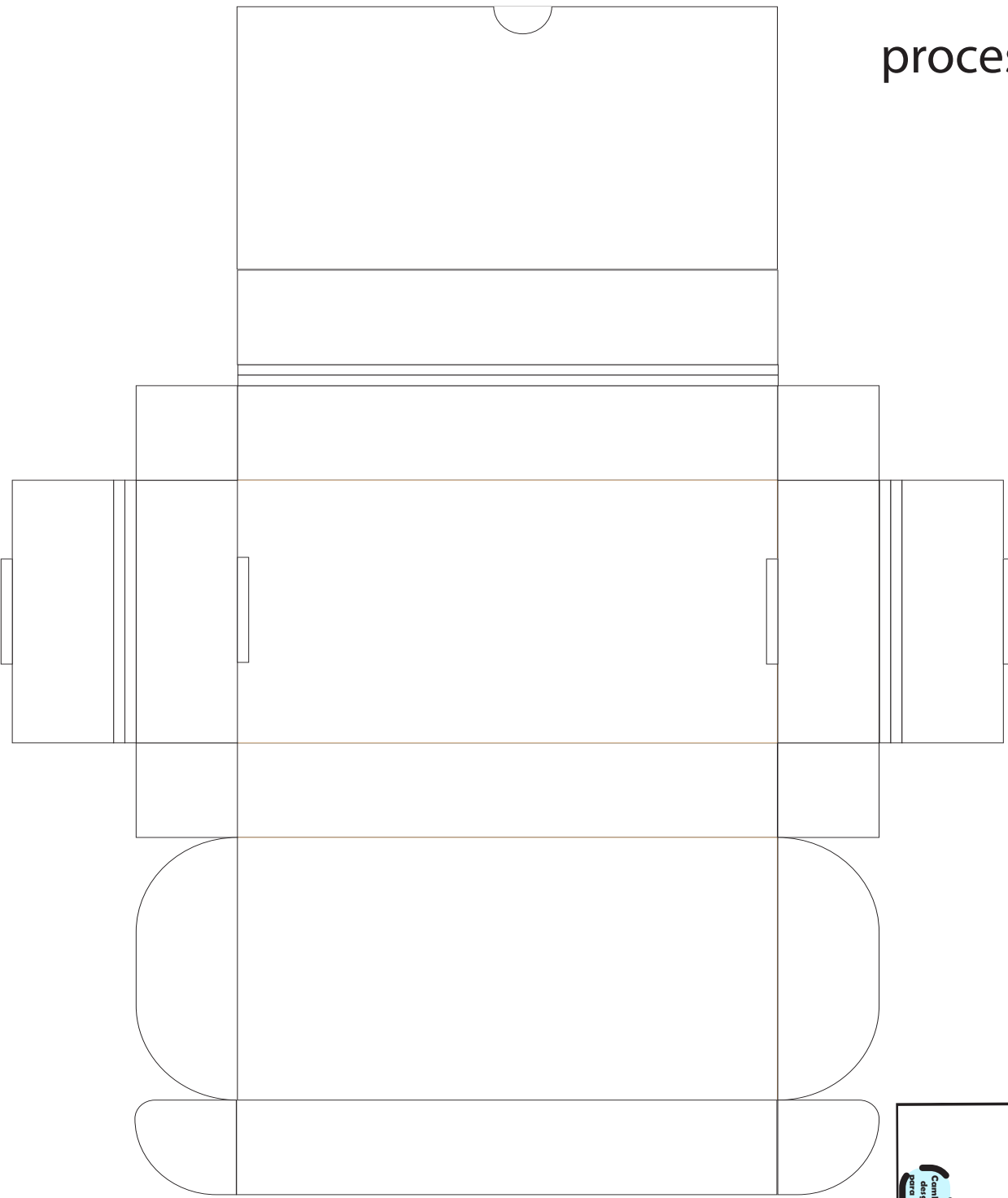

proceso de empaque

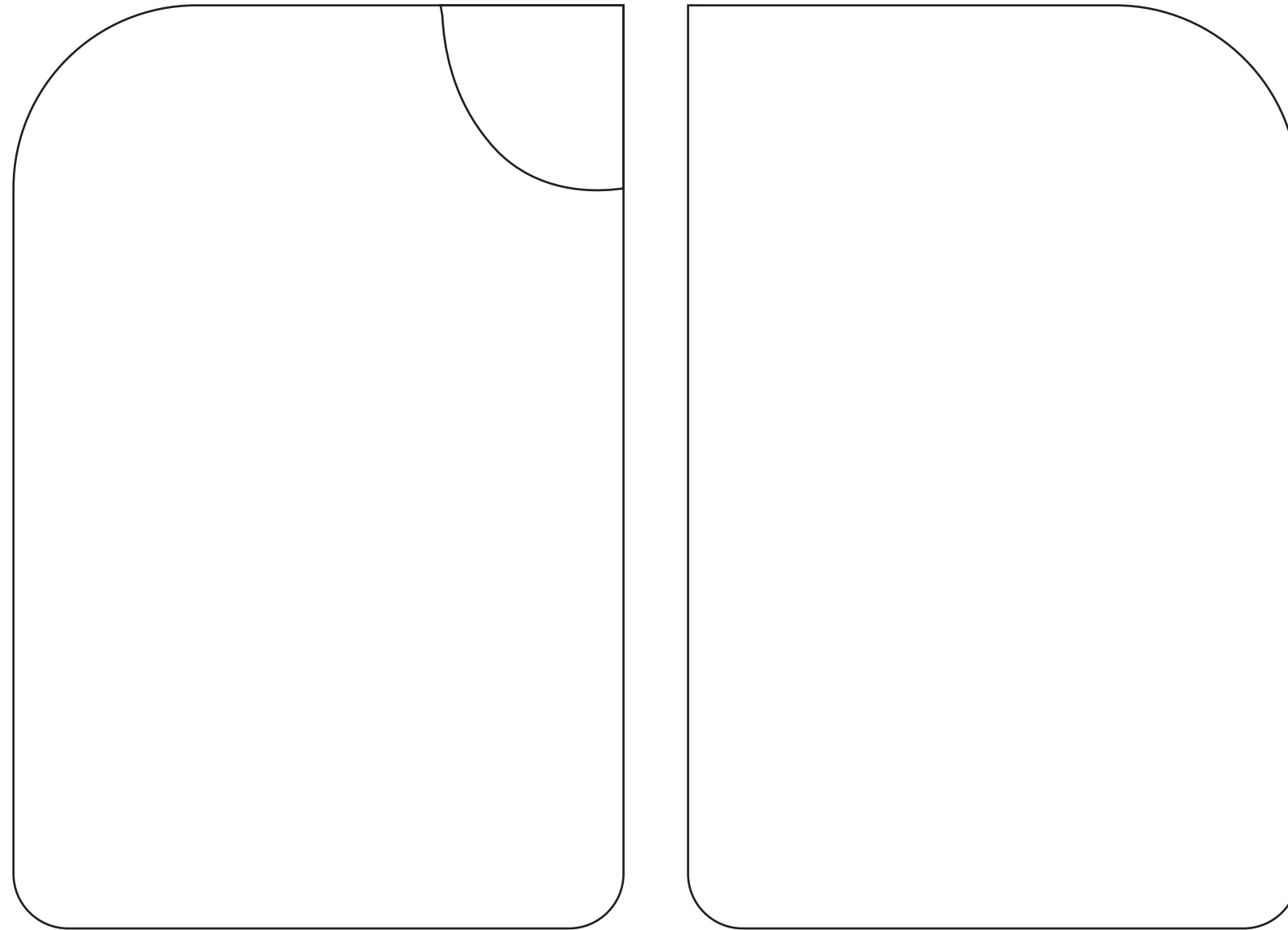

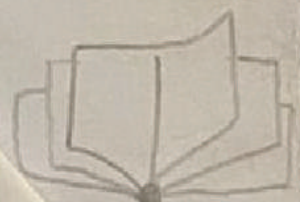
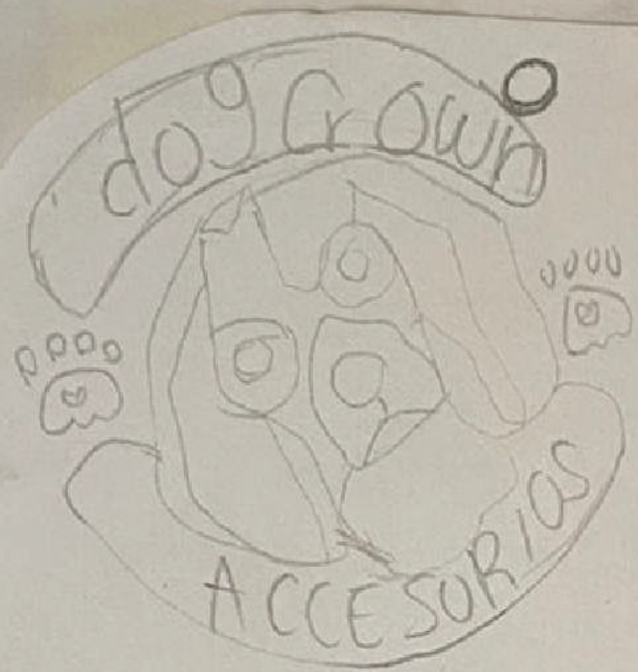

BOOKMARK

Peine
premium
para
mi

Perro

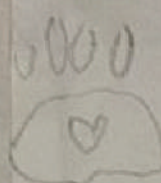
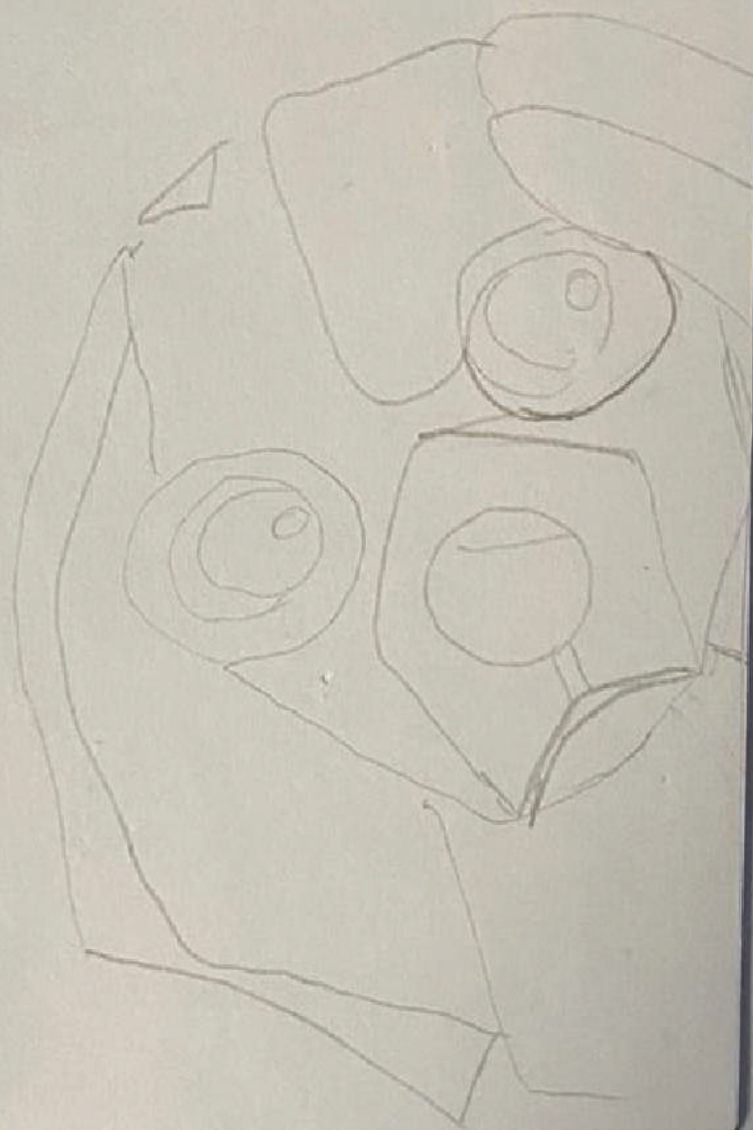
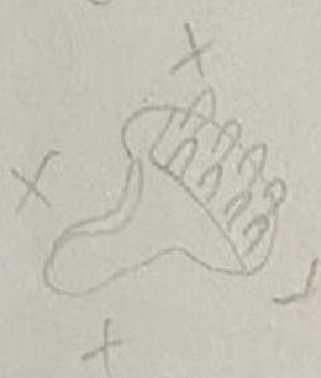

Gracias por
elegirnos

¡TU perro merece lo mejor!

Para un mejor uso Peine en la
dirección del crecimiento del
pelo, uso de movimientos suave.

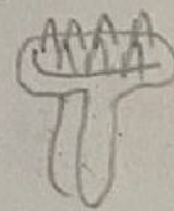

De ser usado sin ejercer fuerza
en cada cepillado
diario y seguro
este peine Premium.

Detalles más de dogcrown



dog
crown

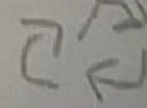
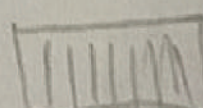

Hecho
en
México



BOOKMARK

Peine Premium para mi Perro

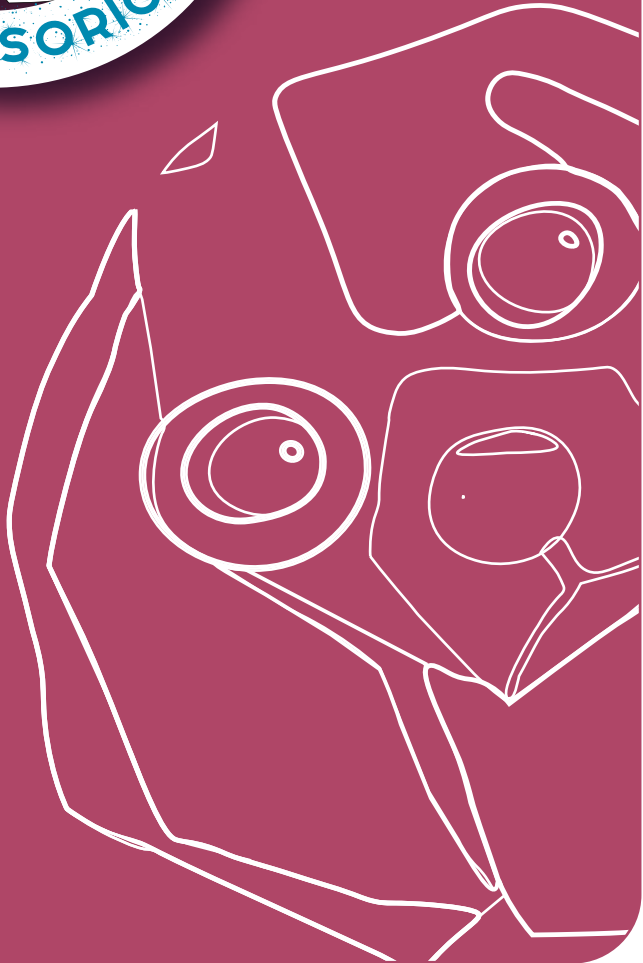
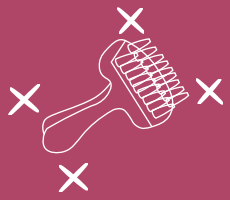

Gracias por
elegirnos

¡Tu perro merece lo mejor!

Para un mejor uso, peine en la
direccion del crecimiento del pelo,
usando movimientos suaves.



Desenreda sin esfuerzo
Suavidad en cada cepillada
Duradero y seguro

**Este peine premium está diseñado para
eliminar el pelo suelto y desenredar,
dejando el pelaje de tu perro
suave y brillante sin dañar su piel**

¡Descubre más de dogcrown accesorios!

**Encuentra collares, juguetes, y productos de higiene
diseñados especialmente para tu mejor amigo.
Todo con la calidad de dogcrown.**



Hecho con
materiales
reciclables



BOOKMARK



Peine
Premium
para
mi
Perro

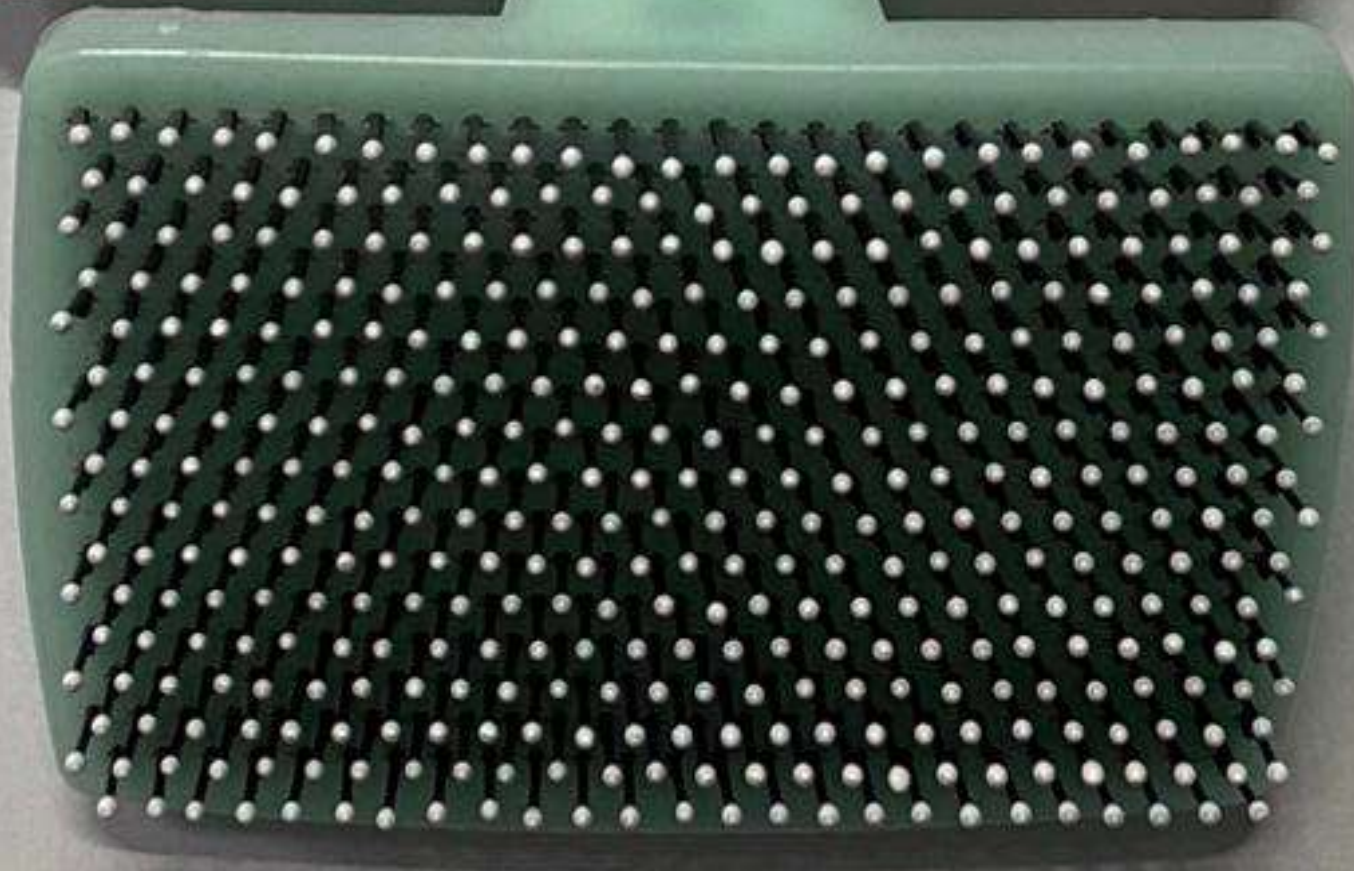

Gracias por
elegirnos

¡Tu perro merece lo mejor!

Para un mejor uso, peine en la
direccion del crecimiento del pelo,
usando movimientos suaves.



Desenreda sin esfuerzo
suavidad en cada cepillada
Duradero y seguro

**Este peine premium está diseñado para
eliminar el pelo suelto y desenredar,
dejando el pelaje de tu perro
suave y brillante sin dañar su piel**

¡Descubre más de dogcrown accesorios!
Encuentra collares, juguetes, y productos de higiene
diseñados especialmente para tu mejor amigo.
Todo con la calidad de dogcrown.



@dog
crown



Hecho con
materiales
reciclables



Accesorios premium para
tu mascota

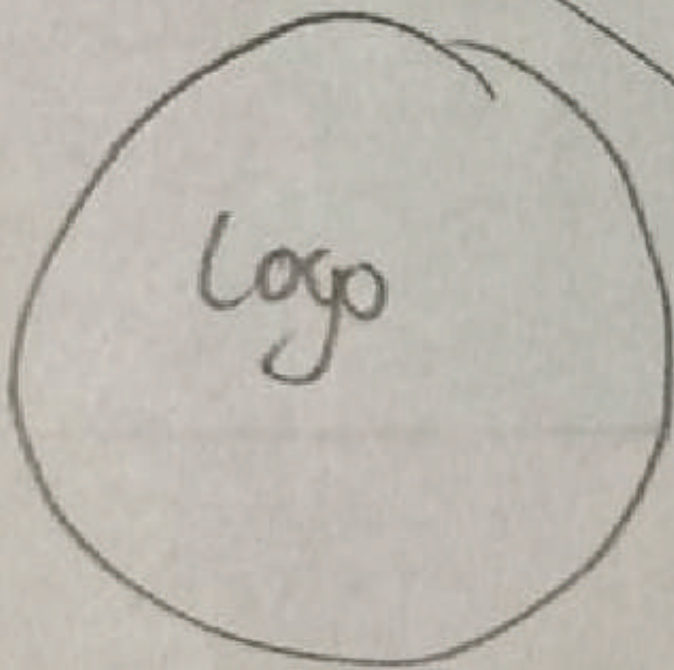
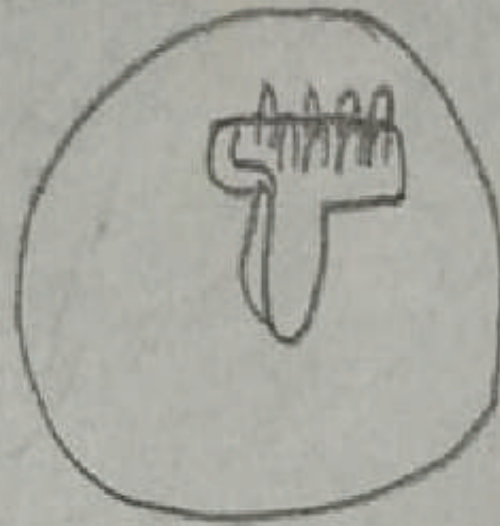
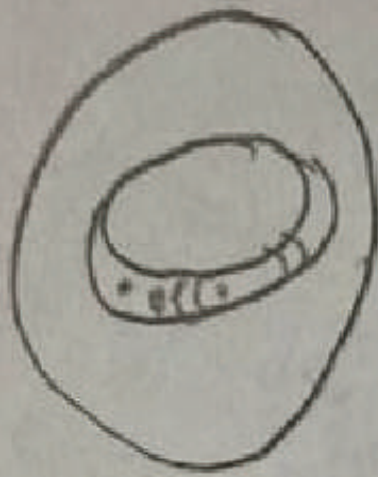

Porque
tu perro
merece
lo mejor

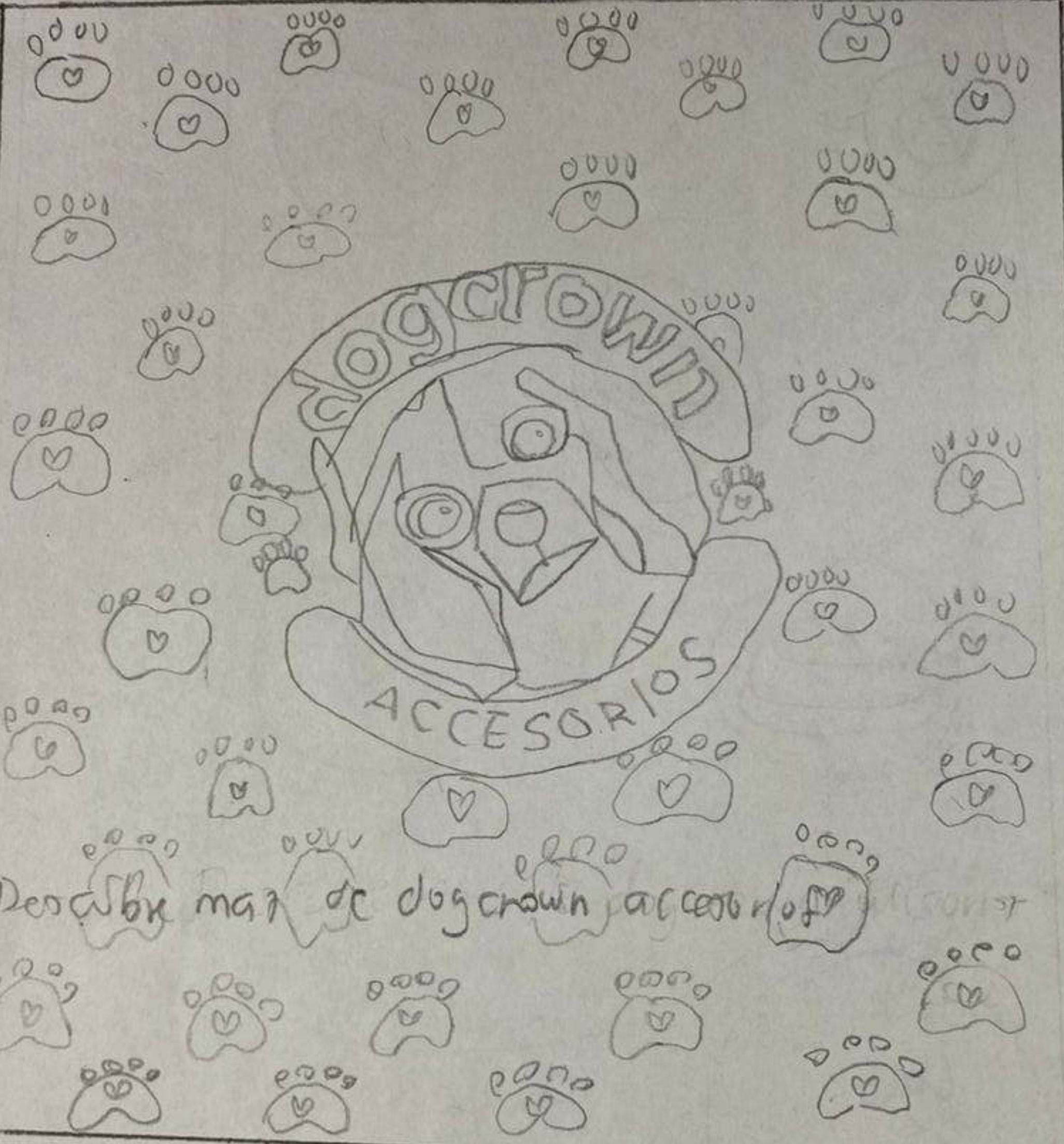

Beschrijf maar de dog crown accessoires

Accesorios premium para tu mascota

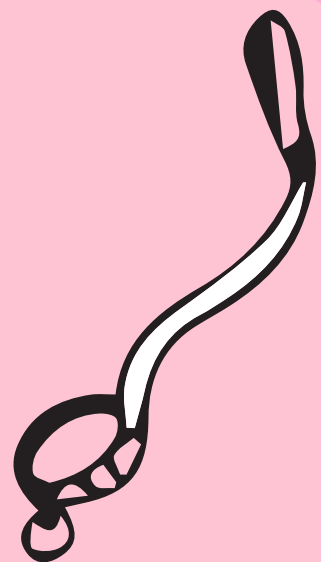
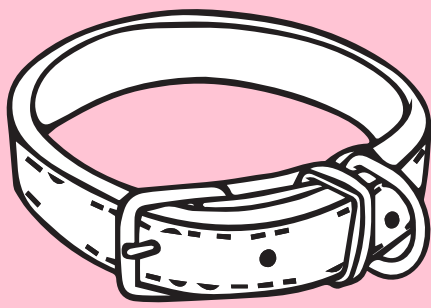
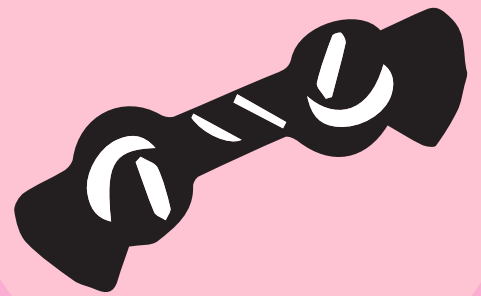

Porque
tu perro
merece
lo mejor

Accesorios premium para tu mascota

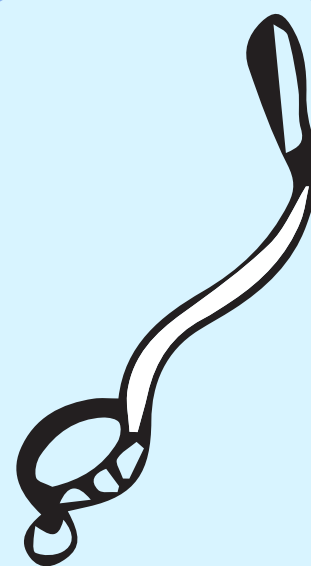
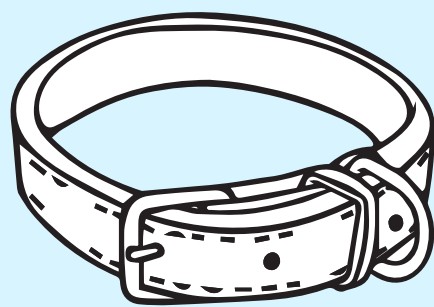
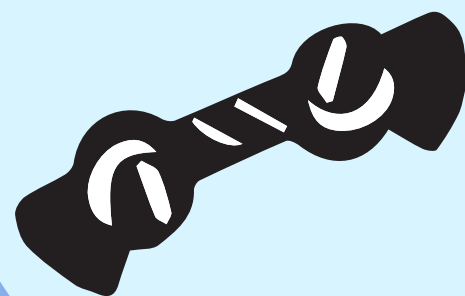

Porque
tu perro
merece
lo mejor



¡Descubre más de dogcrown accesorios!



¡Descubre más de dogcrown accesorios!

Justificación

El empaque de Dogcrown está cuidadosamente diseñado para comunicar tanto de manera funcional como emocional la calidad y propósito del producto. La etiqueta del empaque cuenta con una marca descriptiva ya que en su nombre menciona a lo que se dedica la empresa el cual significa "corona para perros," que sugiere exclusividad, está formada por un símbolo figurativo en donde se percibe un perro que proyecta la idea de que las mascotas son tratadas como "reyes" en el hogar. Este concepto conecta emocionalmente con los dueños que ven a sus perros como miembros importantes de la familia. El símbolo que construye a la marca representa a la raza de perro llamada Cavalier King Charles Spaniel, un perro conocido por su pelaje sedoso que requiere atención especial. Esto no solo refuerza la utilidad del peine premium, sino que también simboliza ternura, elegancia y cuidado amoroso, apelando a la empatía de los consumidores. El círculo que rodea al símbolo genera una sensación de protección y exclusividad, como si el perro estuviera rodeado de un círculo de cuidado y calida.

La tipografía utilizada en el diseño es la llamada Berlin Sans FB Demi Bold, caracterizada por su estilo redondeado y geométrico, que transmite modernidad y accesibilidad. La fuente específica, Demi Bold, que tiene un grosor medio que aporta legibilidad pertenece a la familia tipográfica Berlin Sans FB, reconocida por su versatilidad y profesionalismo, lo que refuerza la identidad amigable y confiable de la marca Dogcrown. Las palabras clave como "Peine Premium para mi Perro" están jerarquizadas con tamaños y colores destacados, guiando la atención del consumidor hacia los principales beneficios del producto: suavidad, seguridad y funcionalidad.

La gama de color utilizada en la marca es una combinación entre colores cálidos y fríos en diferentes tonalidades utilizando las variantes del color como el brillo y saturación, como el rosa, morado, azul pastel y blanco, que están cuidadosamente seleccionados para evocar emociones específicas. El rosa transmite ternura y amor, el morado refuerza la idea de lujo y exclusividad, el azul genera confianza y limpieza, mientras que el blanco sugiere pureza y simplicidad.

Con respecto al empaque está diseñado con un patrón de huellas pequeñas como repetición que cubren el fondo del empaque que indican visualmente que el producto está dirigido a perros y que también crea una sensación de alegría y la conexión emocional entre dueños y mascotas. El texto del empaque incluye beneficios claros, como "desenreda sin esfuerzo" y "suavidad en cada cepillada," junto con instrucciones sencillas y una invitación a explorar más productos de la marca. Frases como "Tu perro merece lo mejor" refuerzan el vínculo emocional, posicionando la compra como un acto de amor y cuidado hacia la mascota.

Este empaque también tiene una doble función tanto la presentación del producto y la marca, su otra función es ser un separador de páginas, siendo reciclable destacando el compromiso de la sostenibilidad, mientras que los íconos de redes sociales invitan al consumidor a conectarse con la comunidad Dogcrown, fortaleciendo su identidad como una marca moderna y consciente.

El empaque comunica tanto de forma denotativa, al presentar un peine premium para perros con beneficios funcionales, como de forma connotativa, evocando emociones de amor, exclusividad y cuidado, reflejando la importancia de las mascotas como miembros esenciales del hogar.



Calidad:
Creatividad:
Concepto: