



**Mi Universidad**

# **SUPER NOTA**

**Nombre del alumno: Cyntia Michelle Espon Velazquez.**

**Nombre de la materia:  
Lexicología Jurídica.**

**Nombre del tema: Unidad 2.**

**Nombre de la profesora: Rosibel Carbajal De León.**

**Parcial: 2°**

**Nombre de la carrera: Derecho.**

**Cuatrimestre: 4°**

# LEXISEMÁNTICA

## UNIDAD 2 "NOCIONES PRELIMINARES".

### ¿QUÉ ES LA LEXICOGRAFÍA?

La lexicografía ha sido una práctica lingüística añeja a la que siempre se le ha considerado un arte o una técnica, sin que hasta la fecha se le considere una actividad científica; sin embargo, en los últimos quince años la lexicografía ha despertado interés y se ha convertido en objeto de análisis de diversos especialistas vinculados con las ciencias del lenguaje.

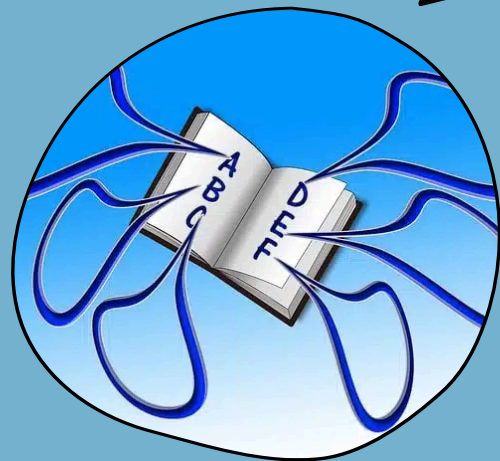

### ¿QUÉ ES LA LEXICOLOGÍA?

Sobre la lexicología, podemos decir, proviene del término griego lexicón, y éste de lexis ("dicción, palabra") y de legein, "decir" (léxico), así como de logos ("tratado o estudio"). De acuerdo con esto, la lexicología es el estudio de la etimología, esto es, la significación y la forma de los vocablos para su inclusión en el léxico o diccionario.

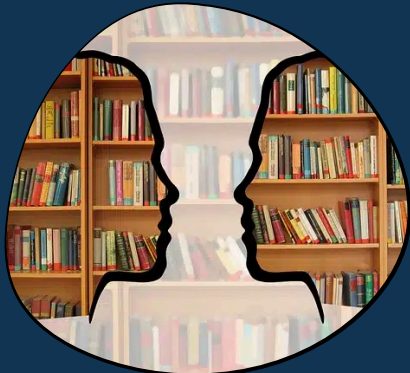

### ¿QUÉ ES LA SEMÁNTICA?

Siguiendo lo expresado en la definición anterior, la semántica es una parte de lexicología, ya que se ocupa del estudio de los significados (del griego semantikee, "significado" y logo, "tratado, estudio").



### ¿QUÉ ES LA ETIMOLOGÍA?

Por su etimología del griego étimos ("verdadero, real") y de logos ("palabra") es la explicación verdadera de las palabras. Se le denomina también lexicogénesis, ya que estudia la razón de la existencia de las palabras a través de su derivación o composición. La etimología es una parte de la semántica y auxiliar de la lexicología, pues, en la mayoría de los casos, el origen de la palabra se vincula con su significación.



### ¿CÚAL ES LA RELACIÓN ENTRE LEXICOLOGÍA Y ETIMOLOGÍA?

La etimología, como parte de la semántica, auxilia a la lexicología, pues el origen de la palabra se vincula con el significado y corresponde precisamente a la lexicología, como lo afirmamos antes, ocuparse de la significación y legitimidad de las palabras, por tal motivo encuentra en la etimología un instrumento eficaz.



#### Referencias:

Antología - UDS- Lexicología Jurídica. Apuntes de clase. <https://espaciolingüisticousac.blogspot.com/2018/05/lexicologia-y-lexicografia.html>

# LEXISEMÁNTICA

## UNIDAD 2 "NOCIONES PRELIMINARES".

### LEXICOGRAFÍA.

Su objetivo es recopilar, describir y organizar el vocabulario de una lengua, proporcionando definiciones, pronunciaciones, y ejemplos de uso.

Ejemplos:

- Diccionario de la Real Academia Española (RAE): Contiene definiciones y usos del español.
- Diccionario de sinónimos y antónimos: Ofrece palabras con significados similares o contrarios.
- Diccionario técnico: Especializado en terminología de un campo específico, como medicina o derecho.
- Diccionario ilustrado: Incluye imágenes que ayudan a entender el significado de las palabras.
- Diccionario bilingüe: Traduce palabras y frases de un idioma a otro, como inglés-español.



### LEXICOLOGÍA.

La lexicología es el estudio del léxico de una lengua, incluyendo su estructura, formación, y evolución. Se centra en las palabras y su relación con el significado y el uso en contextos específicos.

Ejemplos:

- Palabras compuestas: Como "abrelatas" (abre + latas).
- Palabras derivadas: Como "felicidad" (feliz + -idad).
- Campo semántico: Palabras relacionadas como "fruta" (manzana, plátano, naranja).
- Neologismos: Términos nuevos como "selfie."
- Palabras en desuso: Términos que han caído en desuso como "yantar" (comer).

#### Prefijos

Son unidades que se añaden a una palabra y forman una nueva.

Prefijo	Significado
anti-	oposición
bi-	dos
co(n)-	unión
en / em-	dentro

### SEMÁNTICA.

La semántica es la rama de la lingüística que estudia el significado de las palabras y las oraciones. Se interesa por cómo se construye el significado y cómo se interpreta en diferentes contextos.

Ejemplos:

- Homónimos: Palabras que se escriben y pronuncian igual, pero tienen significados diferentes, como "banco" (institución financiera) y "banco" (asiento).
- Sinónimos: Palabras que tienen significados similares, como "feliz" y "contento."
- Antónimos: Palabras con significados opuestos, como "alto" y "bajo."
- Metáforas: Expresiones que comparan dos cosas de forma implícita, como "el tiempo es oro."
- Connotaciones: Significados adicionales que una palabra puede tener, como "hogar" que evoca calidez y seguridad.

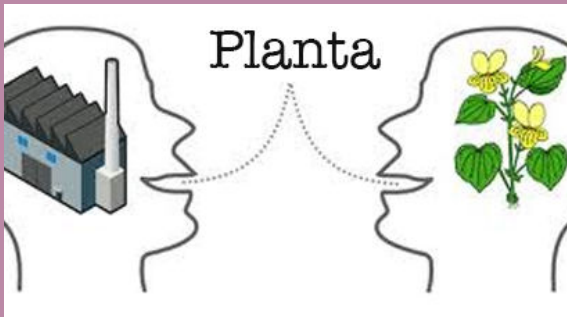

La etimología es el estudio del origen de las palabras y su evolución a lo largo del tiempo. Investiga cómo las palabras han cambiado en forma y significado desde su origen.

Ejemplos:

- "Árbol": Proviene del latín "arbor."
- "Escola": Deriva del griego "scholē," que significa "tiempo libre" o "estudio."
- "Ciencia": Proviene del latín "scientia," que significa "conocimiento."
- "Democracia": Se origina del griego "demokratia," que significa "poder del pueblo."
- "Historia": Proviene del griego "historia," que significa "investigación" o "conocimiento adquirido."

### ETIMOLOGÍA.



### CONCLUSIÓN.

En resumen, la lexicografía, la lexicología, la semántica y la etimología son disciplinas complementarias que, aunque se centran en aspectos diferentes del lenguaje, contribuyen al entendimiento integral de cómo funcionan las palabras en un idioma. La lexicografía se ocupa de la recopilación y descripción de palabras, la lexicología analiza sus propiedades y relaciones, la semántica investiga su significado, y la etimología explora su origen y evolución histórica. Juntas, estas disciplinas forman una base esencial para el estudio y la comprensión del lenguaje en todas sus dimensiones.



#### Referencias:

Antología - UDS- Lexicología Jurídica. Apuntes de clase. <https://espaciolingüisticsac.blogspot.com/2018/05/lexicología-y-lexicografía.html>