



Nombre del Alumno: Yessica Hernandez Zuñiga

Nombre del tema: Plano de Instalaciones Sanitarias

Parcial: 3

Nombre de la Materia: Diseño Arquitectónico V

Nombre del profesor: Victor Manuel Santiago Guillen

Nombre de la Licenciatura: Arquitectura

Cuatrimestre: Séptimo Cuatrimestre

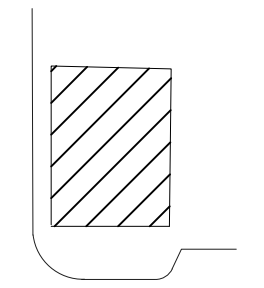

SIMBOLOGIA SANITARIA

- R.S. Registro Sanitario de 40 x 60 cm prof. variable
- R.P. Registro Pluvial 40 x 60 cm prof. variable
- Tubo albañal de PVC de diámetro indicado
- BAN Bajada de aguas negras
- BAP Bajada de aguas pluviales
- Conexión Yee sencilla de P.V.C. tipo Anger.
- Conexión Codo de 45° de P.V.C. tipo Anger.
- Conexión Codo de 90° con salida baja, de P.V.C.
- Coladera de bote de PVC
- Coladera de hierro fundido
- Coladera de hierro fundido para azotea
- Tub. Vent. Tubo ventila PVC 38 mm

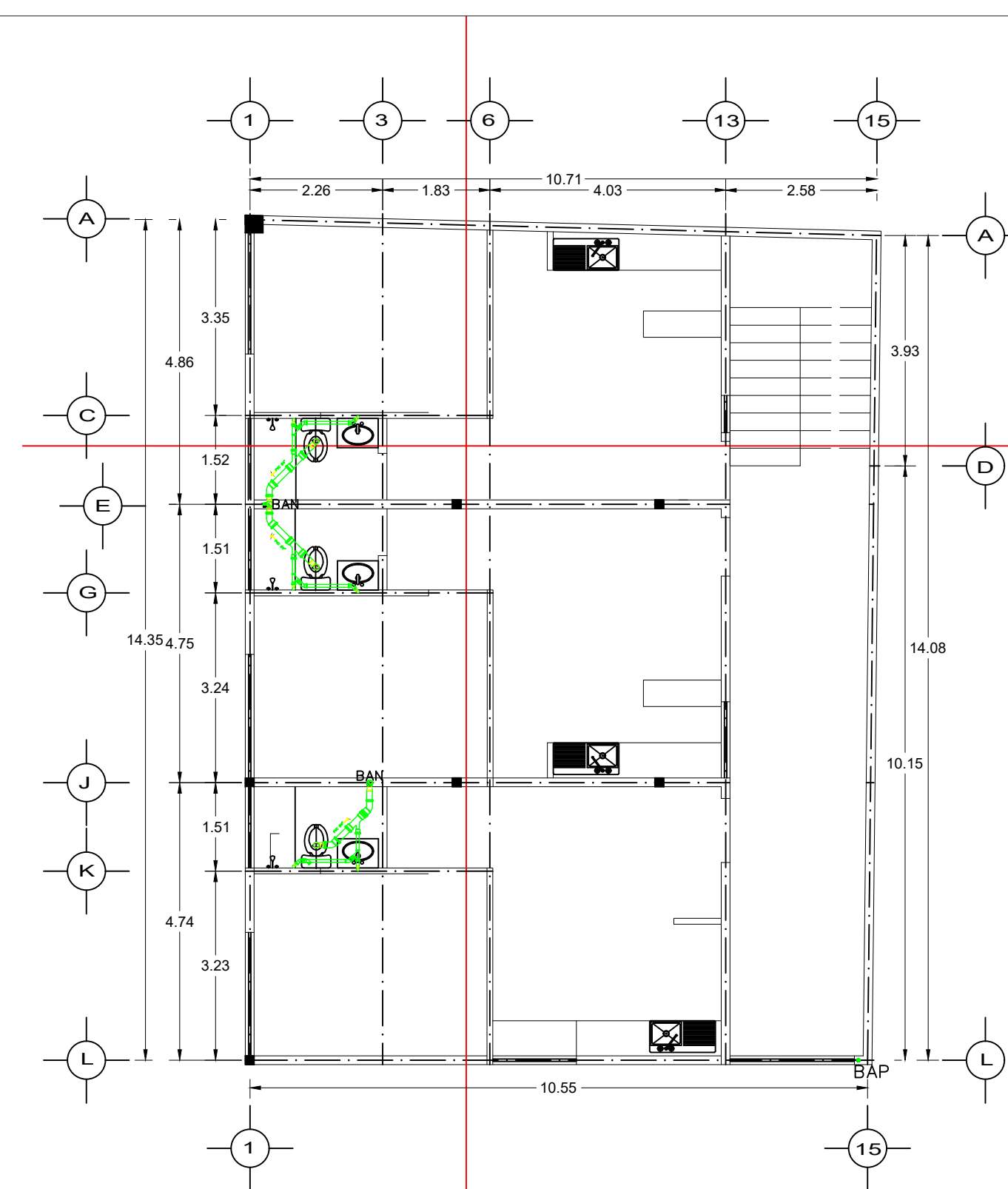

Planta Primer Piso
Esc. 1:50

ESCALA GRAFICA

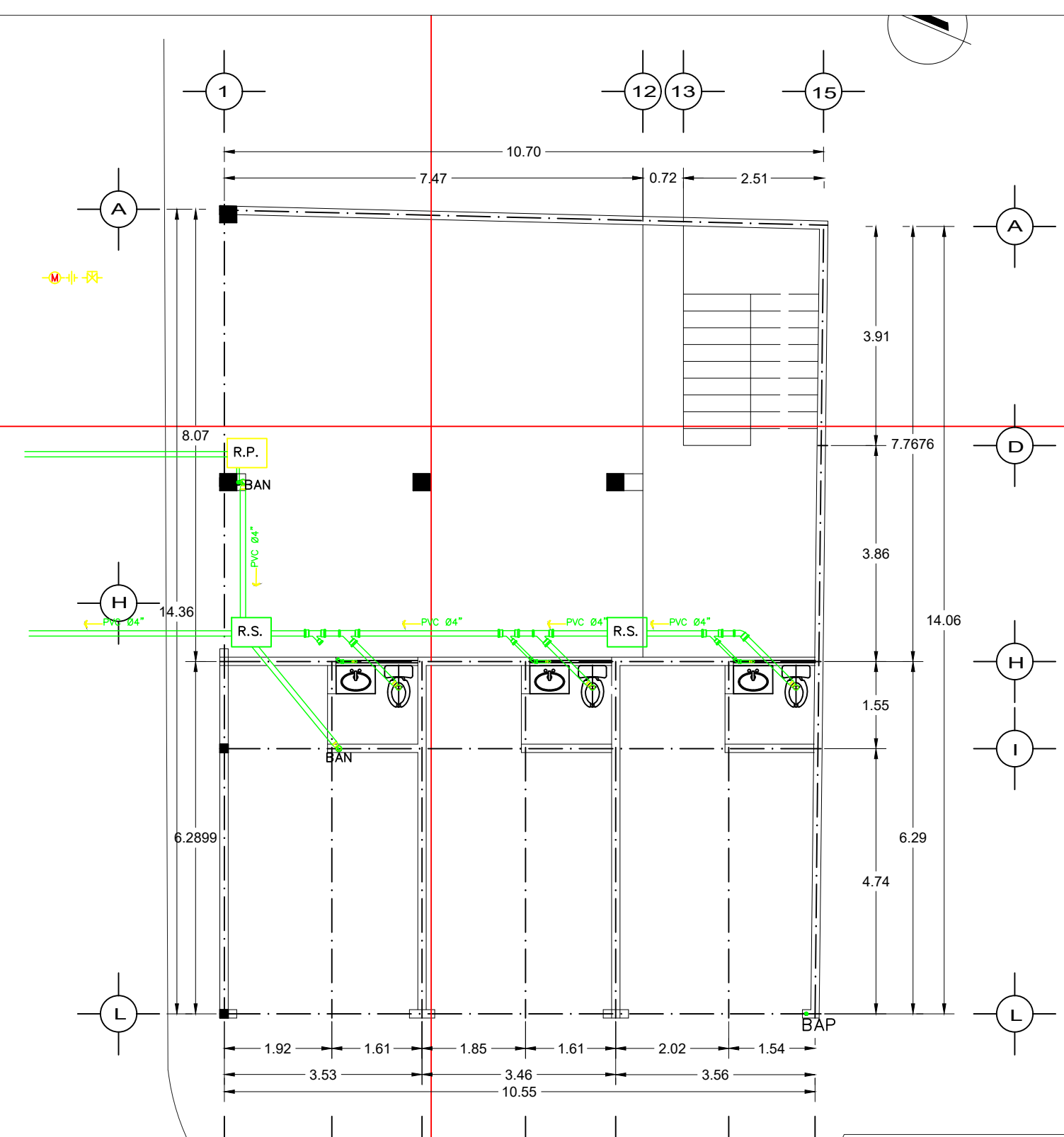

Planta Baja
Esc. 1:50

ESCALA GRAFICA

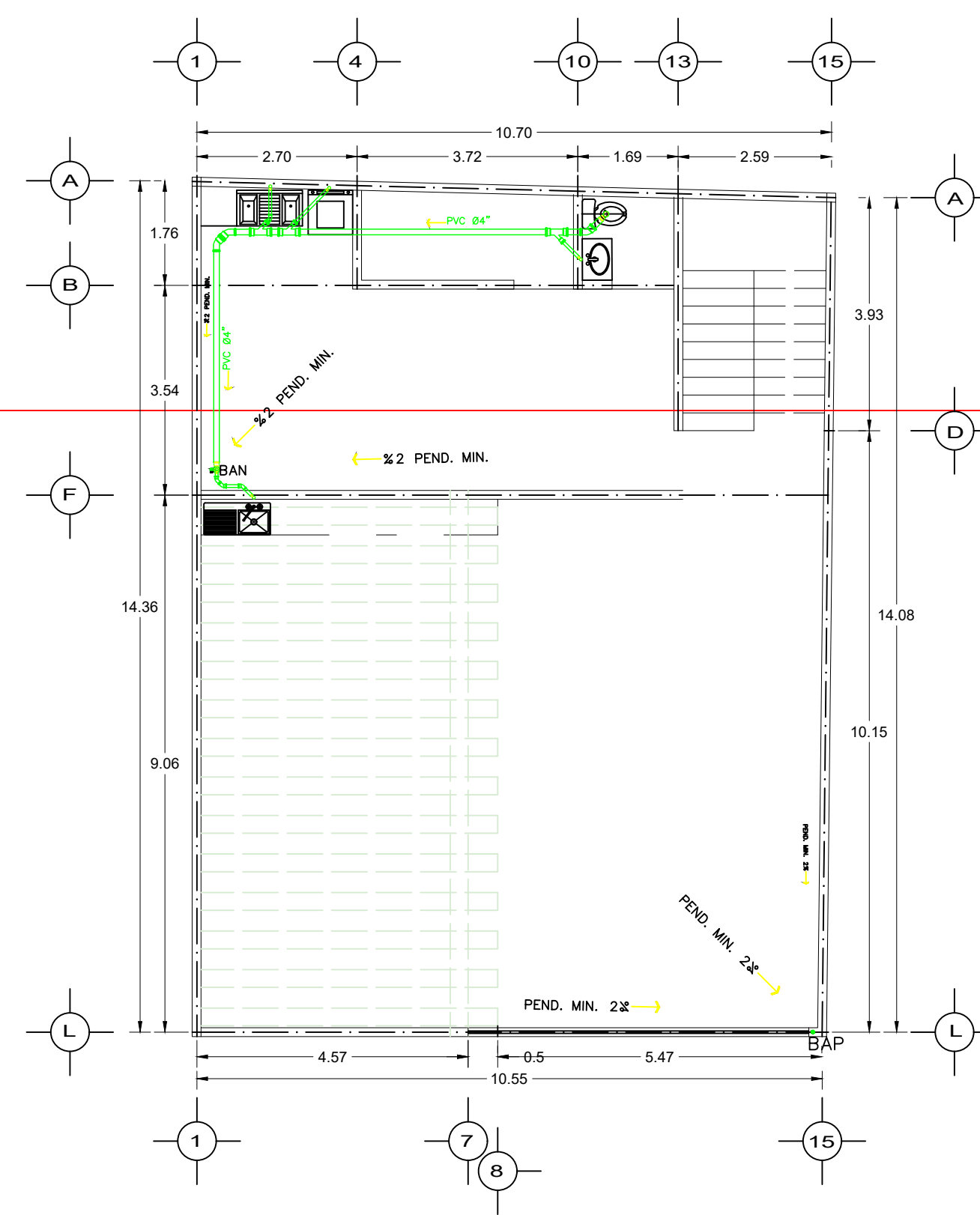

Planta Alta
Esc. 1:50

ESCALA GRAFICA

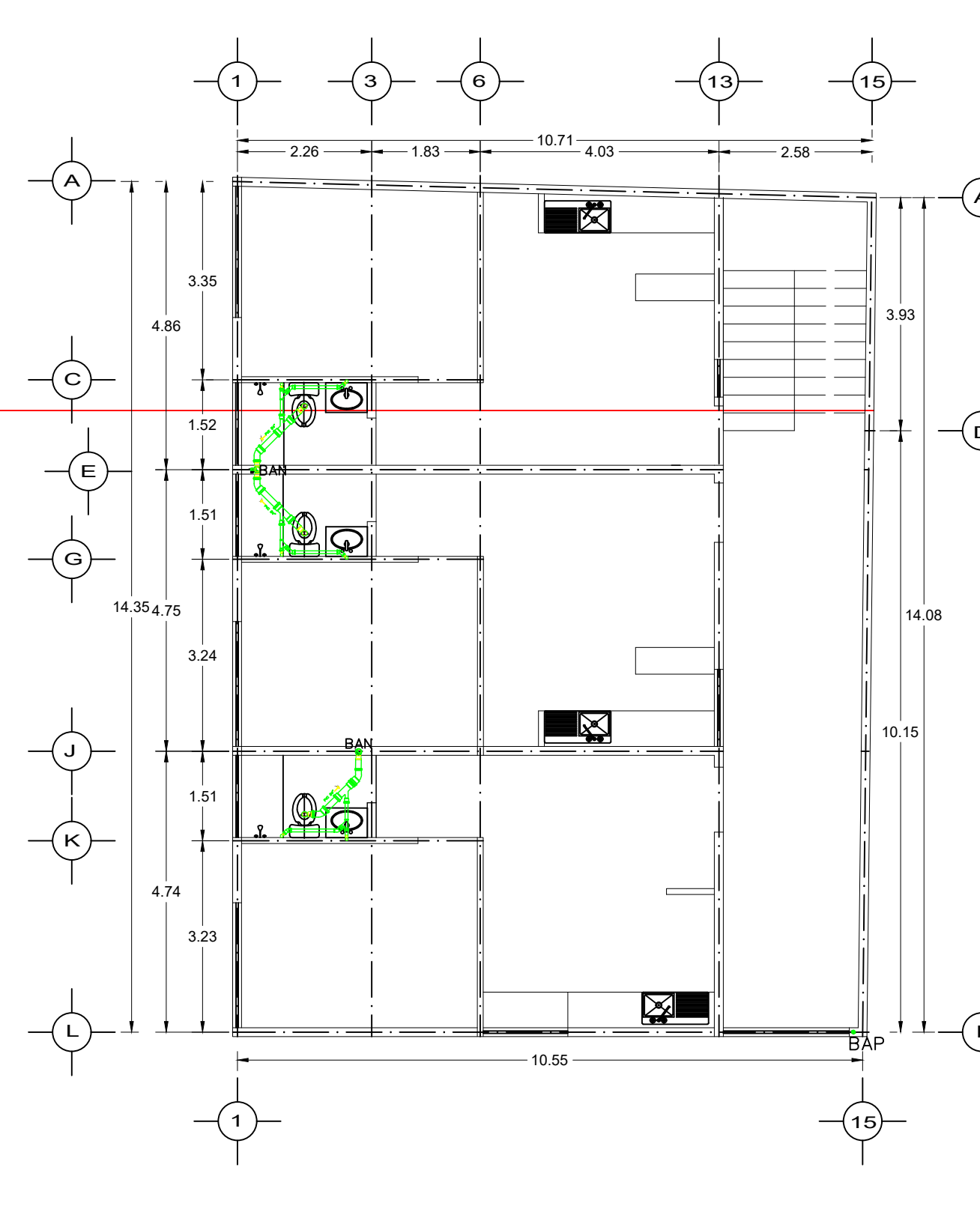
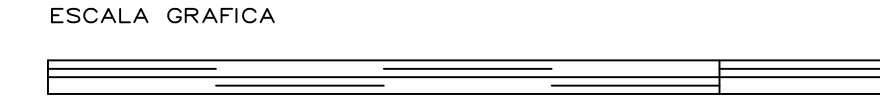

Planta Segundo Piso
Esc. 1:50

ESCALA GRAFICA

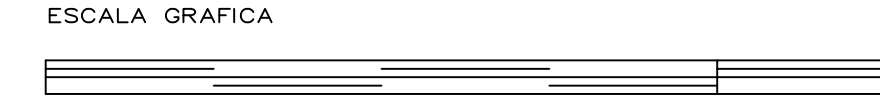

Plano de Instalaciones Sanitarias

ESCALA GRAFICA

