



Ensayo

Nombre del Alumno: Aguilar López Jorge Alberto

Nombre del tema: Planta de cimentación

Parcial: II

Nombre de la Materia: Diseño arquitectónico V

Nombre del profesor: Víctor Manuel Santiago Guillen

Nombre de la Licenciatura: Arquitectura

Cuatrimestre: 7

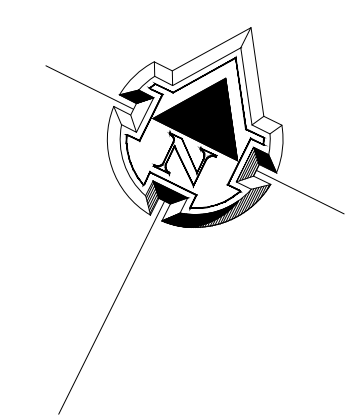
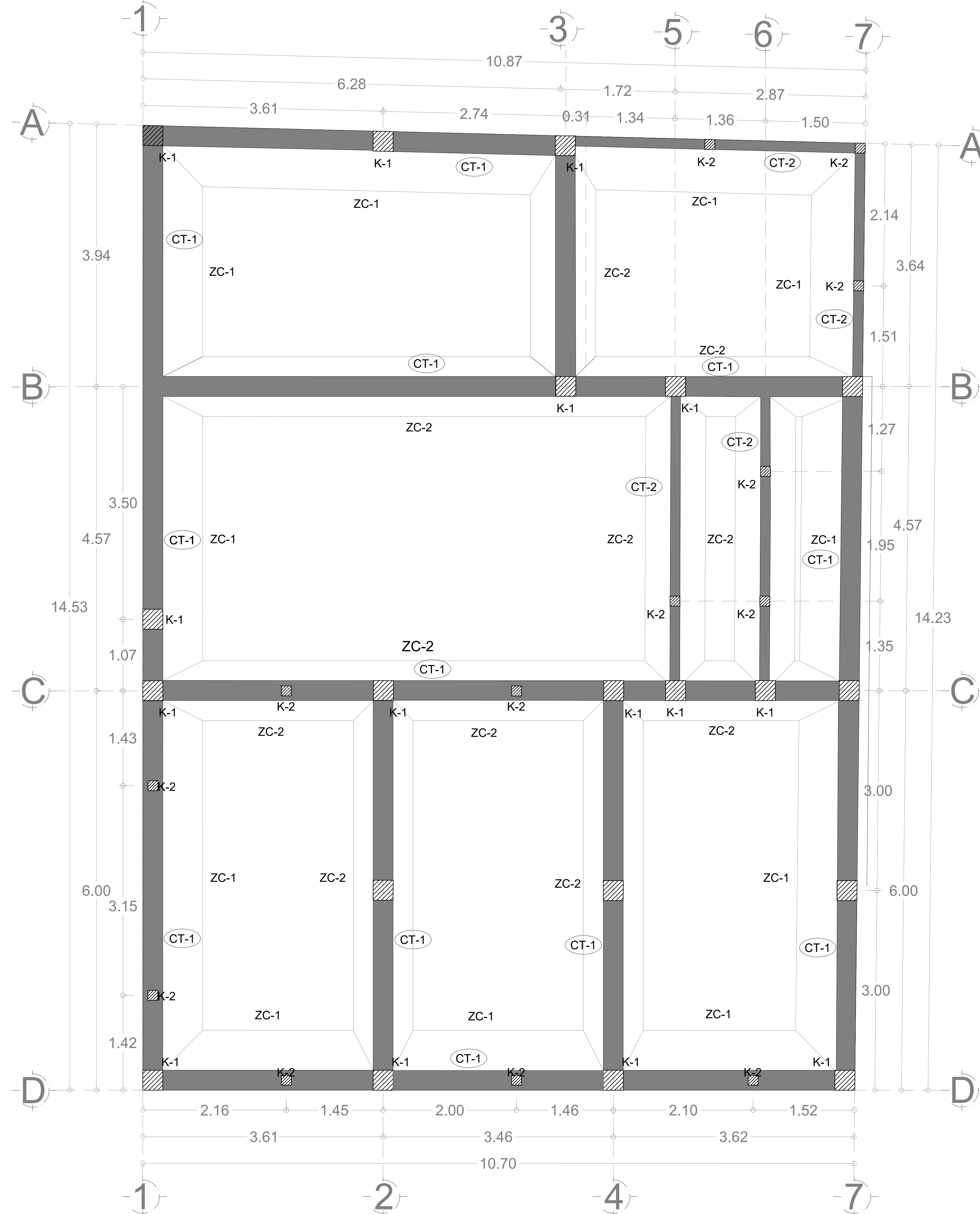

UDS

CROQUIS DE LOCALIZACIÓN

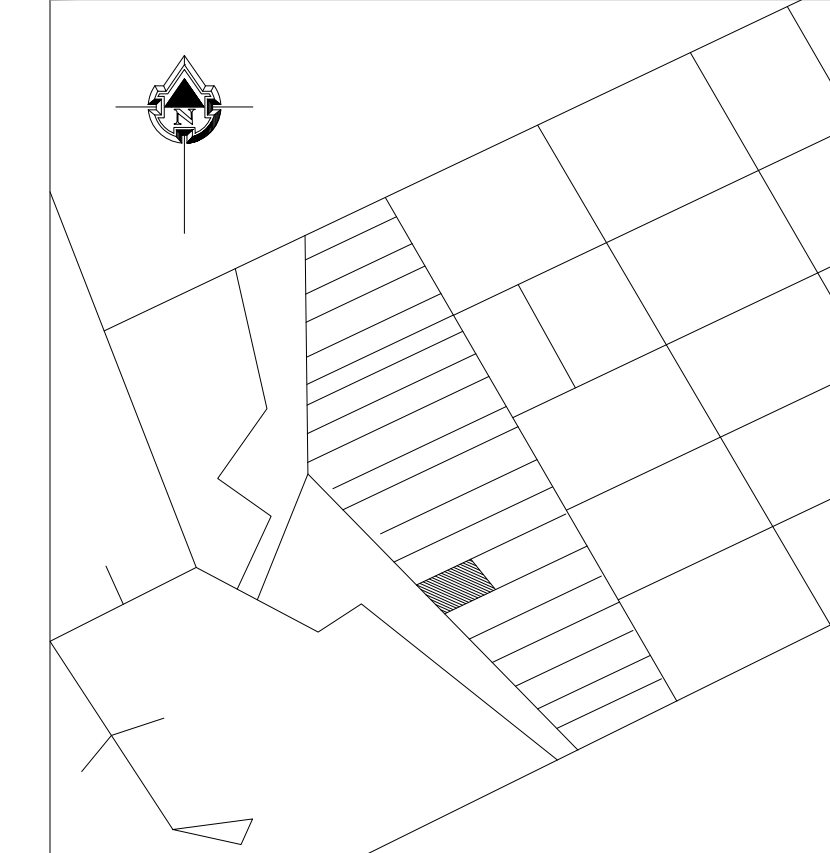

DISEÑO ARQUITECTONICO V

VICTOR MANUEL SANTIAGO GUILLEN
ARQUITECTO

HOTEL

SUPERFICIES

SUPERFICIE DE TERRENO: 154.43m²
SUPERFICIE CONSTRUIDA: 126.17m²

JORGE ALBERTO AGUILAR LOPEZ

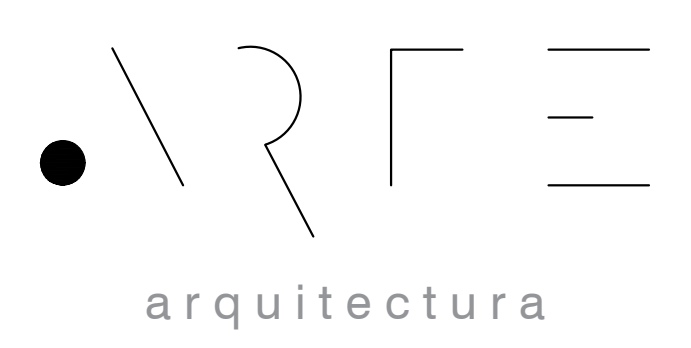

PLANO:
PLANTAS ARQUITECTONICAS

ESCALA:
1.75

METROS

PLANO:
01
04

CLAVE:
A-01