



*Nombre del Alumno: Frida Lizbeth Reséndiz Salazar*

*Nombre del tema : Estructura*

*Parcial : 2*

*Nombre de la Materia: Dseño arquitectónico*

*Nombre del profesor: Victor Manuel Santiago guillen*

*Nombre de la Licenciatura: Arquitectura*

*Cuatrimestre: 7to*

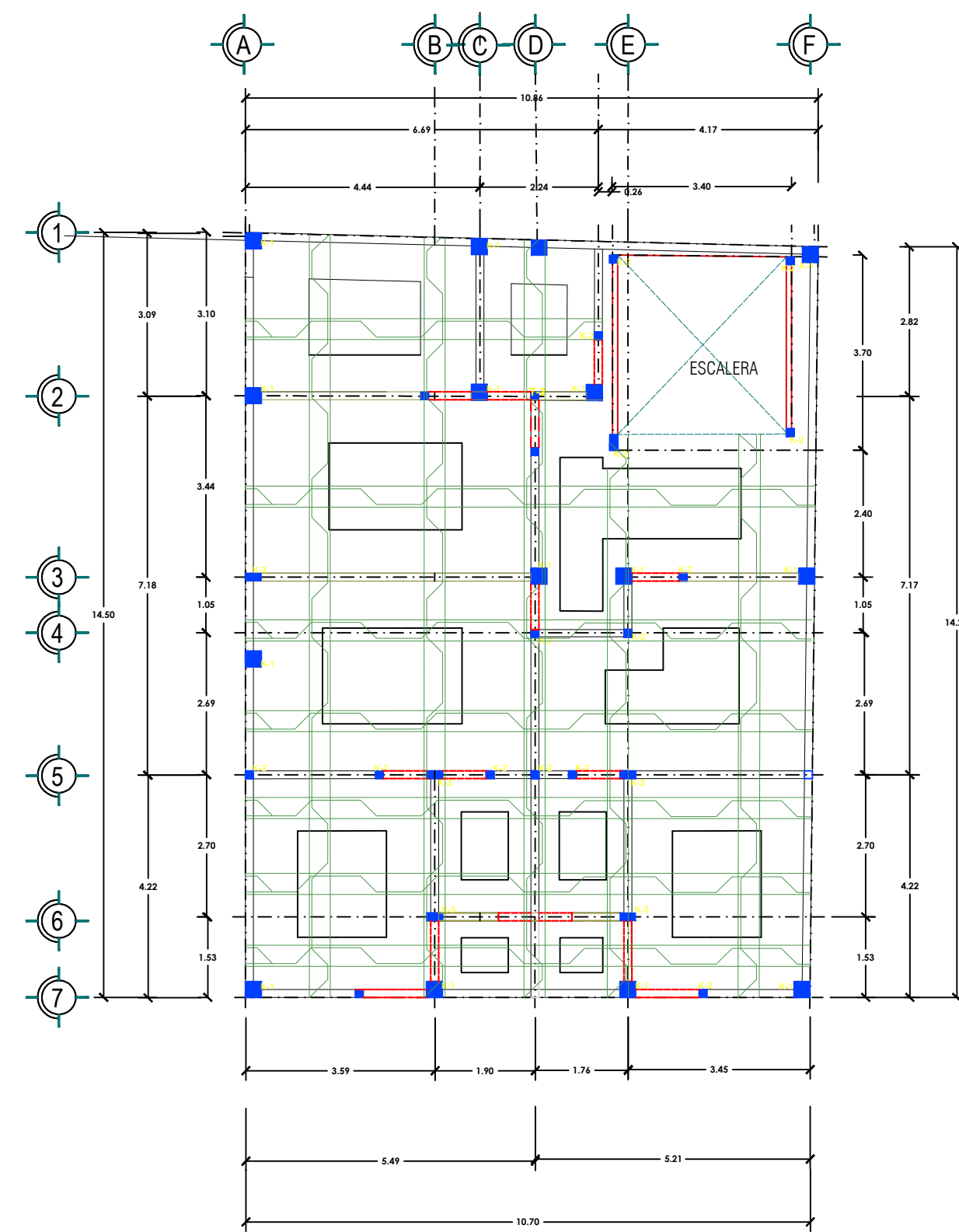

ARMADO LOSA DE ENTREPISO

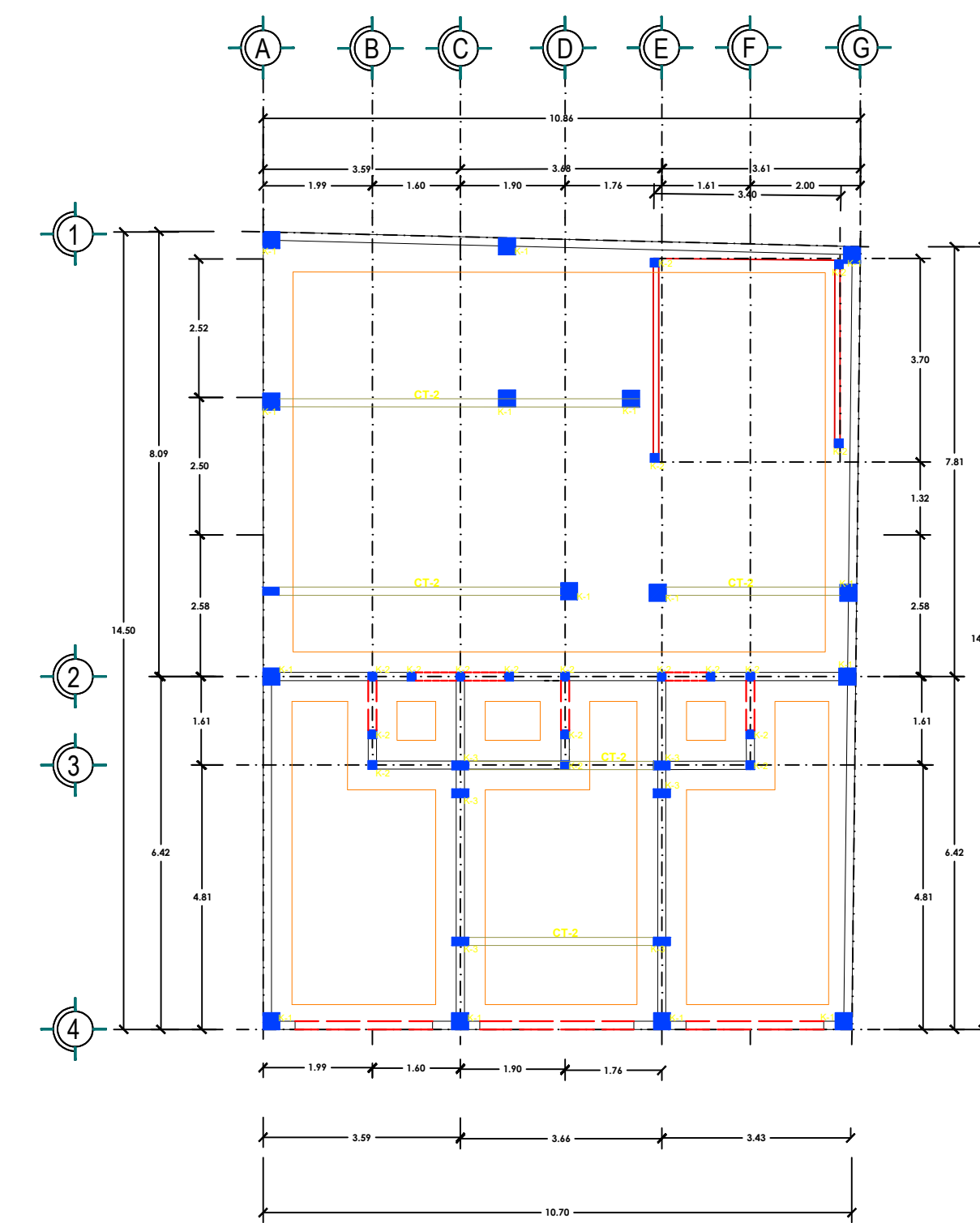

PLANTA DE CIMENTACION

UDS

LOCALIZACIÓN

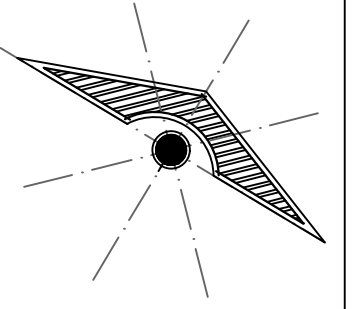

SIMBOLOGÍA

SELLOS

DATOS DE LA OBRA

PROYECTO:  
DEPARTAMENTOS

PROYECTÓ

NOMBRE DEL PLANO:  
PLANOS ESTRUCTURALES

D.R.O:  
FRIDA RESENDIZ

FIRMA:  
ESCALA:  
1:50

ACOTACIÓN:  
METROS

CLAVE

PLANO:

FECHA:

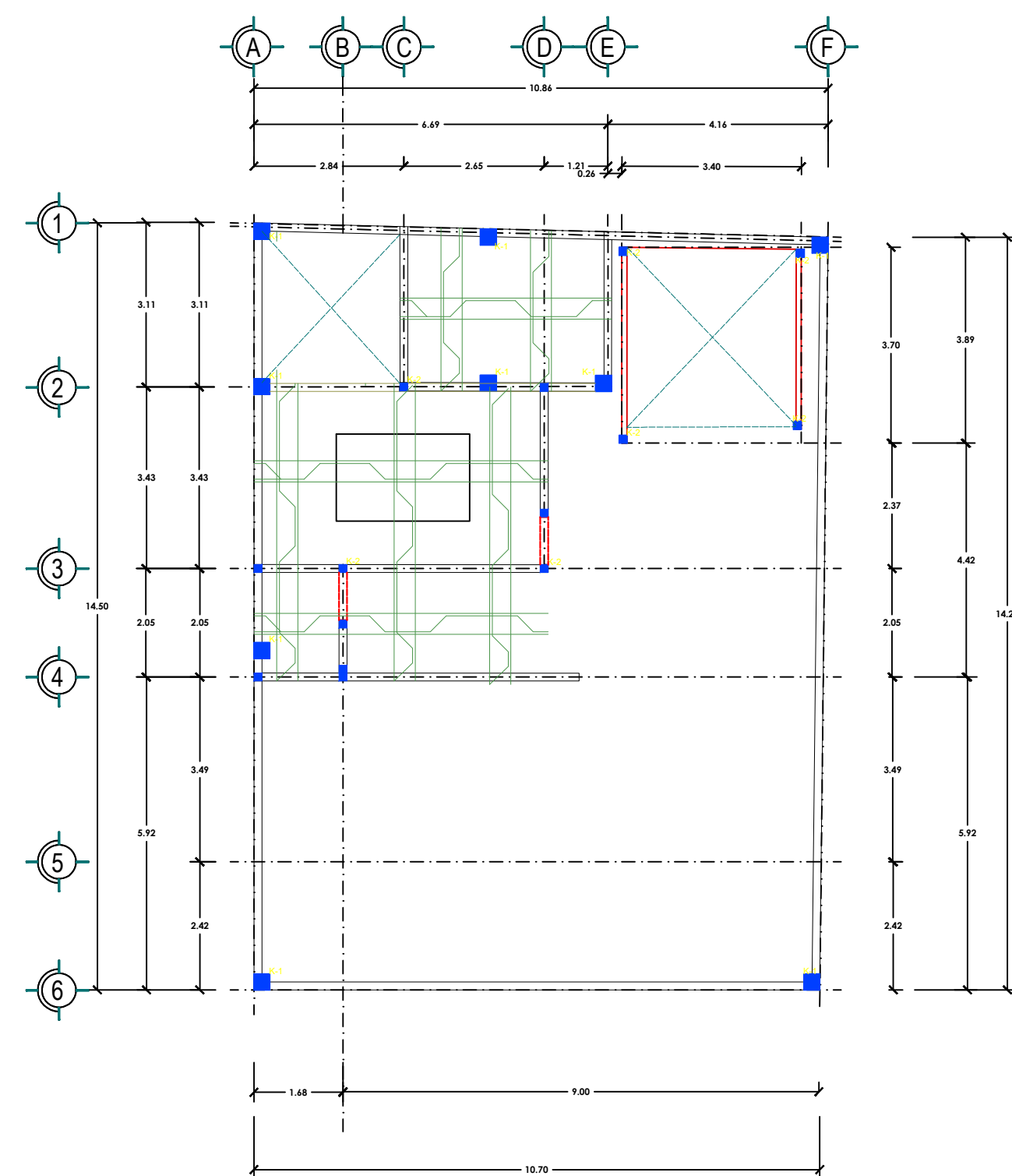

ARMADO LOSA AZOTEA

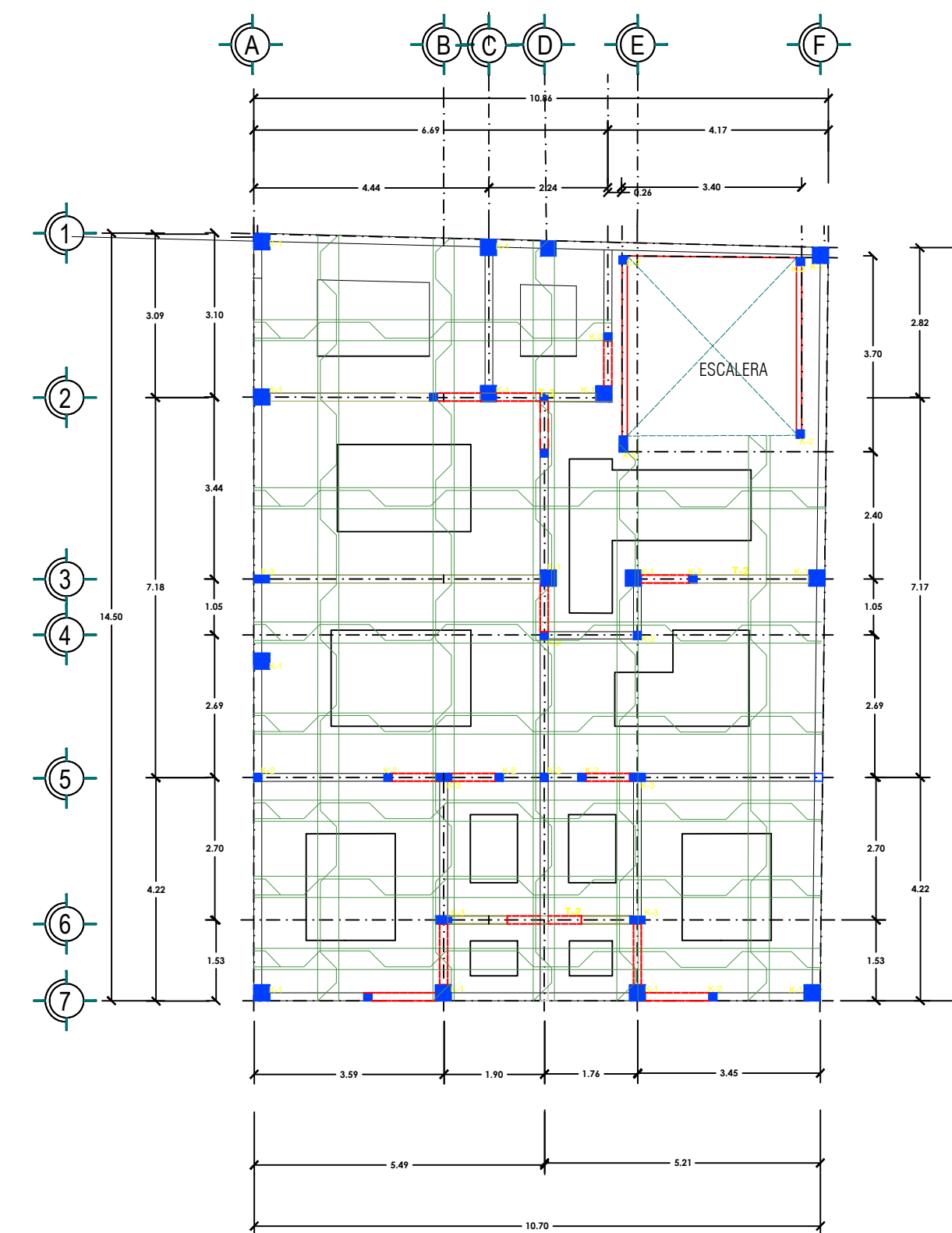

ARMADO LOSA DE ENTREPISO

**UDS**

LOCALIZACIÓN

**SIMBOLOGÍA**

**SELLOS**

**DATOS DE LA OBRA**

**PROYECTO:**  
DEPARTAMENTOS

PROYECTÓ

**NOMBRE DEL PLANO:**  
PLANOS ESTRUCTURALES

**D.R.O.:**  
FRIDA RESENDIZ

**FIRMA:** **ESCALA:**  
1:50

**ACOTACIÓN:**  
METROS

CLAVE

**PLANO:**

**FECHA:**