



Iber Emanuel Vázquez Arguello

Arq. Víctor Manuel Santiago

Diseño Arquitectónico

Instalación eléctrica

Séptimo Cuatrimestre

DATOS DE LA OBRA

SUPERFICIE DEL TERRENO: 1,000 M²
 SUPERFICIE CONSTRUIDA
 PRIMER NIVEL: 1,000 M²
 SEGUNDO NIVEL: 1,000 M²
 SUPERFICIE TOTAL CONSTRUIDA:..... 1,000 M²

PROYECTO:
 DEPARTAMENTOS HAKIMI

DIRECCIÓN:
 AVE. CENTRAL No. 24

PROPIETARIO:
 AVE. CENTRAL No. 24

NOMBRE DEL PLANO:
 INSTALACION ELECTRICA

D.R.O.:
 AVE. CENTRAL No. 24

FIRMA: **ESCALA:**
 1:100
ACOTACIÓN:
 METROS

CLAVE E-1 **PLANO:**
 01/01

FECHA: 10/17/2024

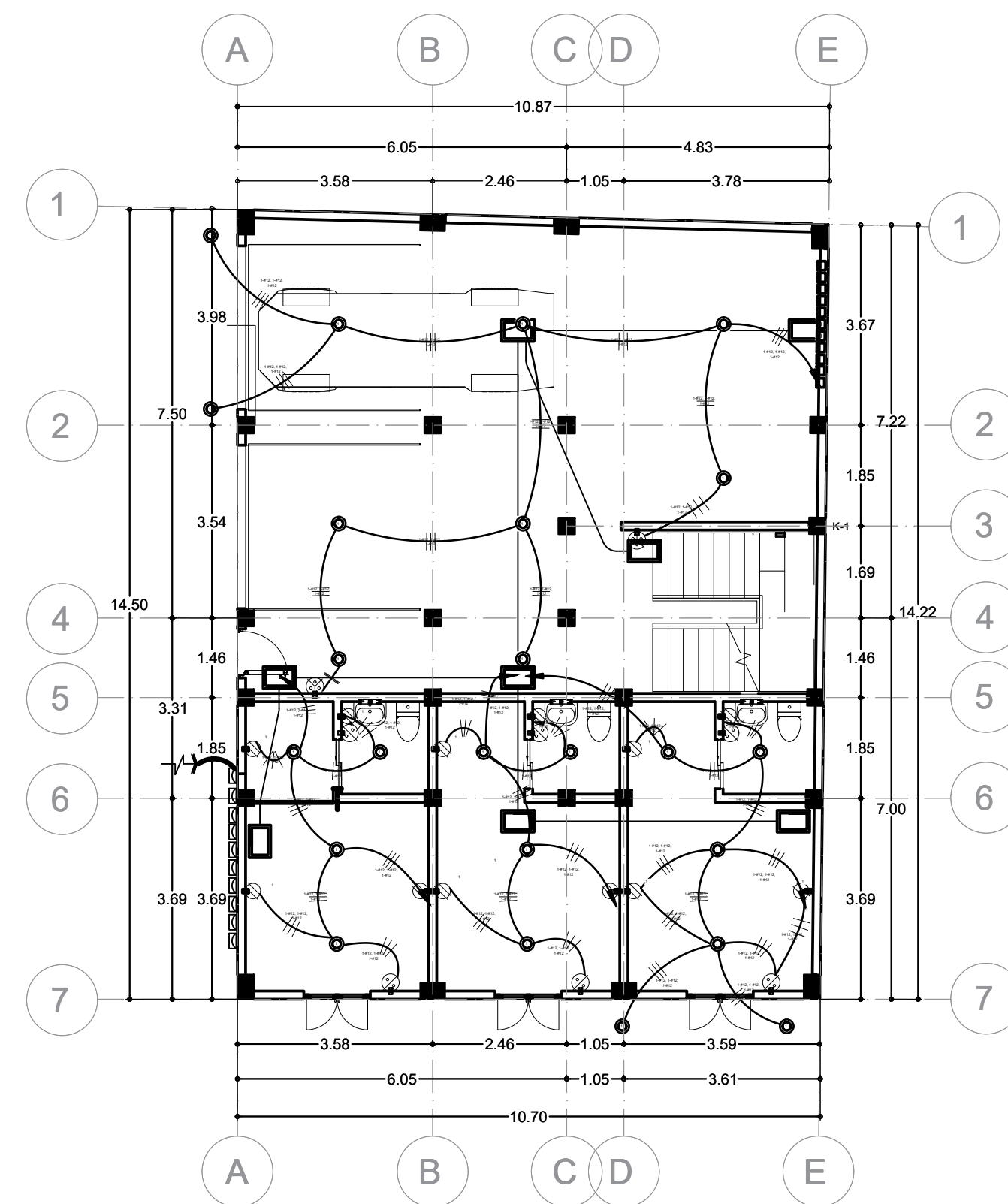
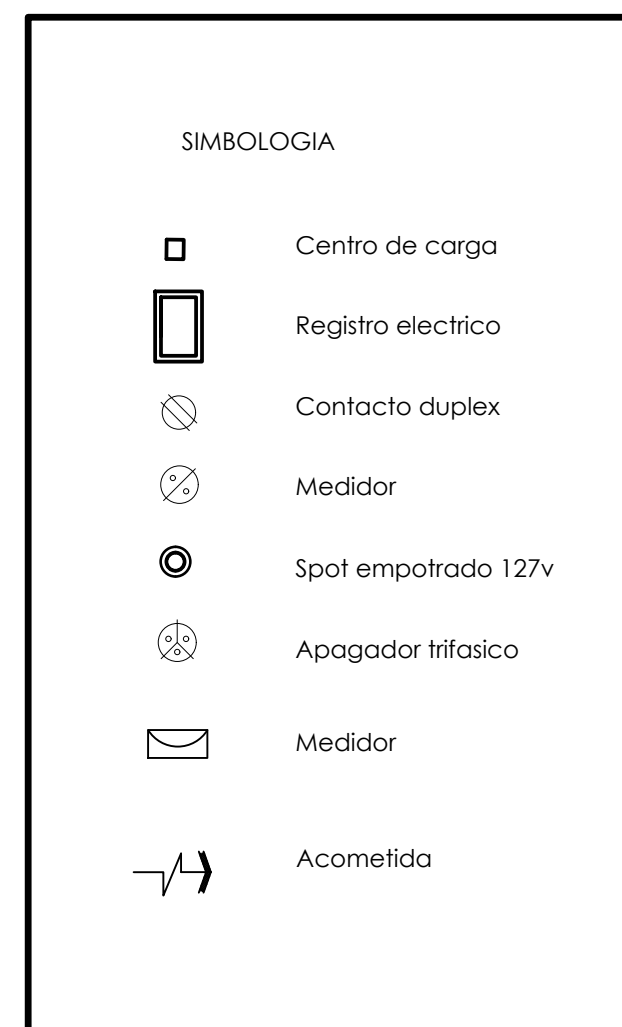

PLANTA BAJA
 ESC... 1:50

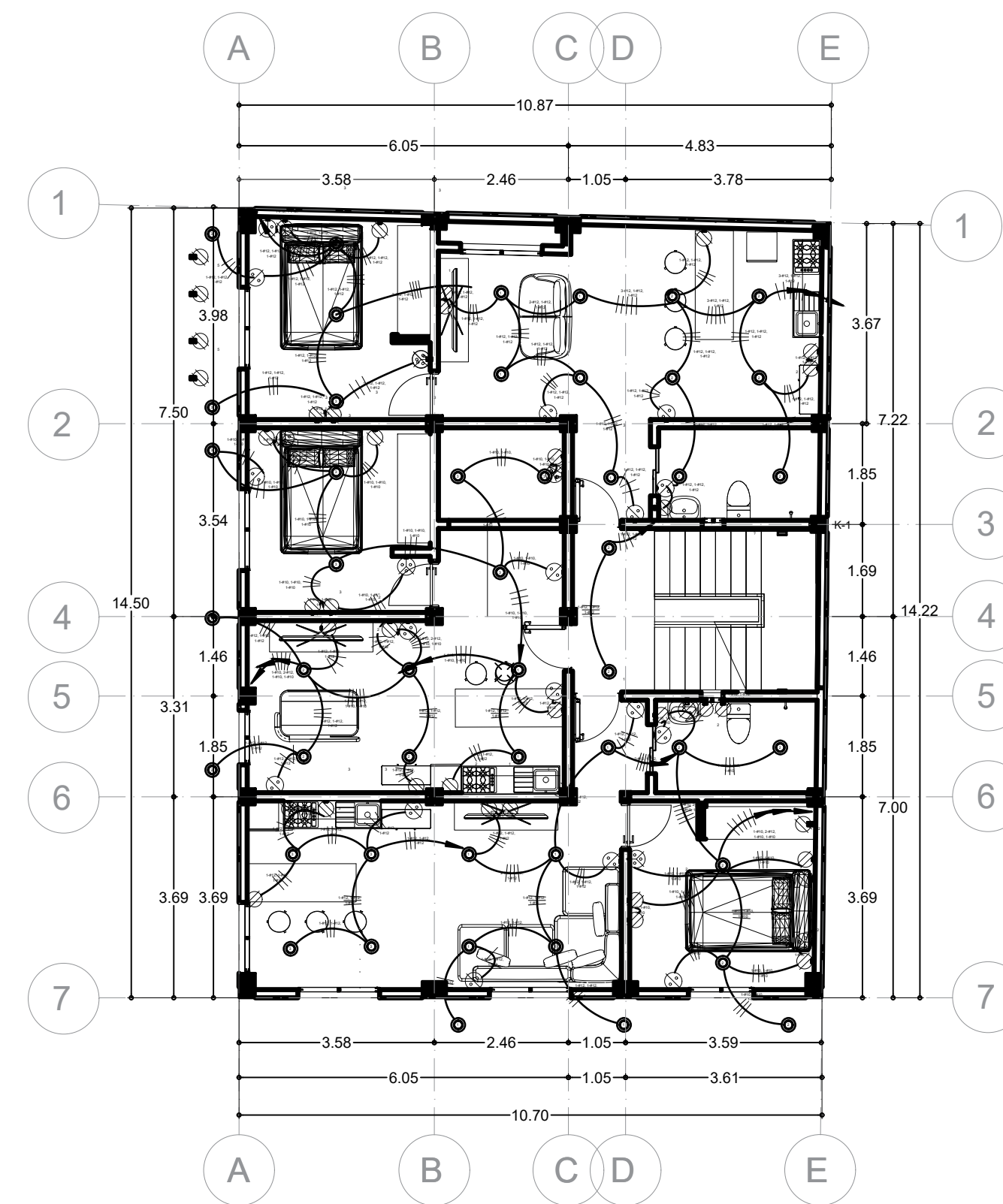

SEGUNDO Y TERCER NIVEL
 ESC... 1:50

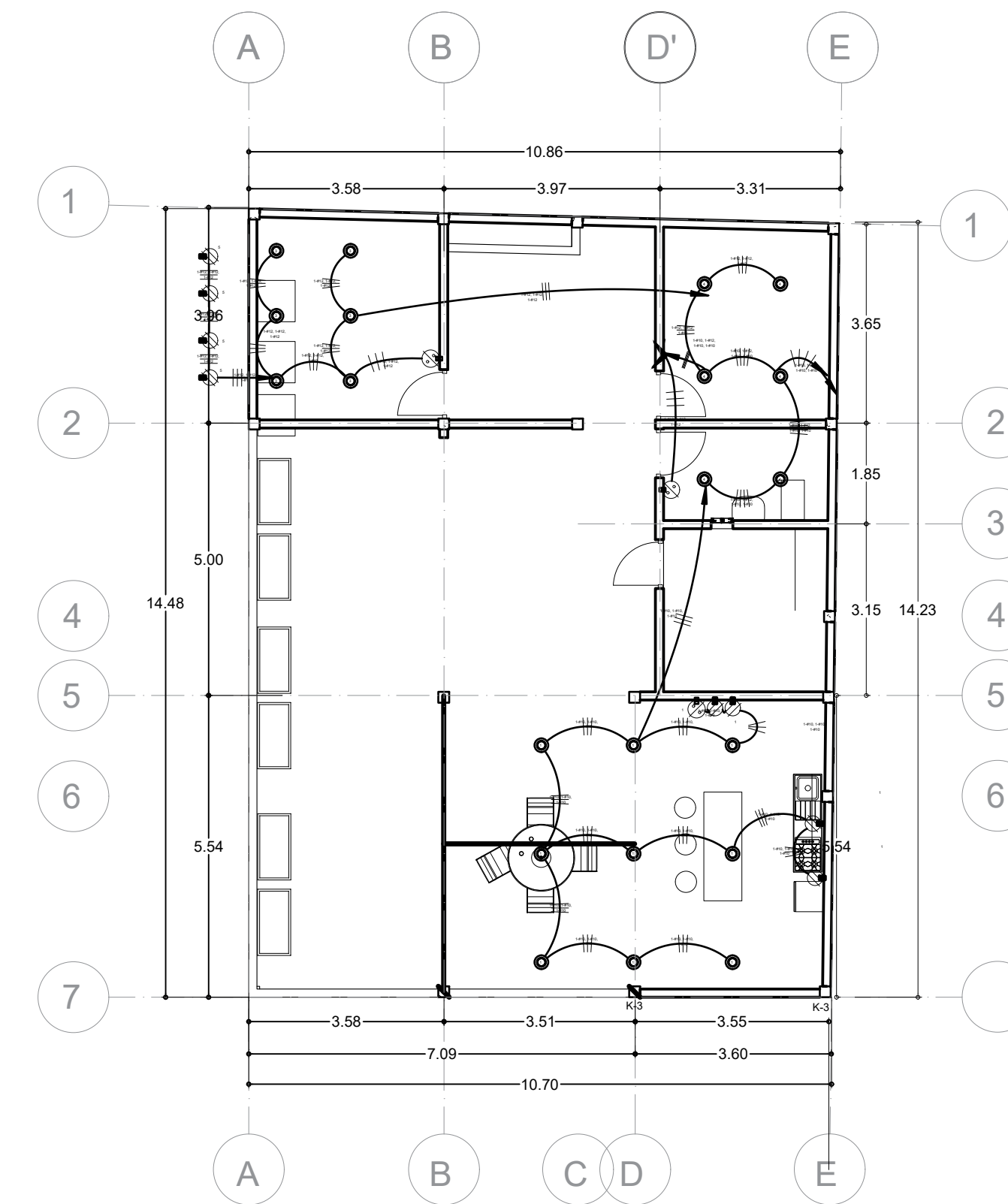

ROOF GARDEN
 ESC... 1:50