



Mi Universidad

ARQ. JOSE LISANDRO LOPEZ ALFARO

*NOMBRE DEL TEMA: NUMEROS
GENERADORES*

*NOMBRE DE LA MATERIA:
ORGANIZACIÓN Y PRESUPUESTOS*

PARCIAL II

ARQ. JOSE ALVARO ROMERO PELAEZ

*NOMBRE DE LA LICENCIATURA:
ARQUITECTURA*

7 CUATRIMESTRE

NUMEROS GENERADORES

Obra: _____
 Localidad: _____
 Municipio: _____

Fecha: _____ Dirección
 Periodo: _____ Col
 Contrato: _____ Email

CONCEPTO	UNI.	EJE	TMO.	ANCHO	LARGO	ALTO	PZA.	RESULTADO	OBSERVACIONES	
1101000011										
LIMPIEZA TRAZO Y NIVELACION EN AREA DE DESPLANTE DE EDIFICACIONES. INCLUYE TODO LO NECESARIO PARA SU CORRECTA EJECUCION.	M2	A-G	1-8	8.00	25.00		1	200.00	<u>M3</u>	
1101000030										
DESPALME DE TERRENO A MANO HASTA 25 CMS DE PROFUNDIDAD, PARA QUITAR CAPA DE TIERRA VEGETAL; INCLUYE: ACARREO A UNA DISTANCIA DE 20.00 MTS, MEDIDO SUELTO, DESENRAICE, HERRAMIENTA MENOR NECESARIA PARA LA REMOCIÓN, MANO DE OBRA Y TODO LO NECESARIO PARA SU CORRECTA EJECUCION	M2	A-G	1-8	1.10	25.00	0.25	1	6.88	<u>M3</u>	
EXCAVACIÓN EN TERRENO TIPO "B" EN SECO DE 0.00 A 2.00 METROS DE PROFUNDIDAD, CON AUXILIO DE RETROEXCAVADORA; INCLUYE: ACARREO A 20 METROS, AFINES DE TALUDES, TRASPALEOS, AFINES DE FONDO, HERRAMIENTA MENOR, MANO DE OBRA Y TODO LO NECESARIO PARA SU CORRECTA EJECUCION	M2	A	1-8	1.10	25.00	1.00	1	27.50	<u>M3</u>	
	M2	B	5-7	1.10	7.30	1.00	1	8.03	<u>M3</u>	
	M3	D	4-5	1.10	2.60	1.00	1	2.86	<u>M3</u>	
	M3	E	5-6	1.10	3.40	1.00	1	3.74	<u>M3</u>	
	M3	F	4-5	1.10	2.60	1.00	1	2.86	<u>M3</u>	
	M3	G	1-8	1.10	25.00	1.00	1	27.50	<u>M3</u>	
	M3	1	A-G	1.10	6.60	1.00	1	7.26	<u>M3</u>	
	M3	2	A-G	1.10	6.60	1.00	1	7.26	<u>M3</u>	
	M3	4	A-G	1.10	4.46	1.00	1	4.91	<u>M3</u>	
	M3	5	A-G	1.10	2.08	1.00	1	2.29	<u>M3</u>	
	M3	6	A-E	1.10	1.60	1.00	1	1.76	<u>M3</u>	
	M3	7	A-B	1.10	0.95	1.00	1	1.05	<u>M3</u>	
	M3	8	A-G	1.10	6.60	1.00	1	7.26	<u>M3</u>	
	TOTAL=							104.27		

ELABORÓ _____

REVISÓ _____

NUMEROS GENERADORES

Obra: _____
 Localidad: _____
 Municipio: _____

Fecha: _____ Dirección
 Periodo: _____ Col
 Contrato: _____ Email

CONCEPTO	UNI.	EJE	TMO.	ANCHO	LARGO	ALTO	PZA.	RESULTADO	OBSERVACIONES
11003000012									
RELLENO A VOLTEO CON MATERIAL PRODUCTO DE LA EXCAVACIÓN; INCLUYE: ACARREO A 20 METROS, EXTENDIDO DEL MATERIAL, HERRAMIENTA MENOR, MANO DE OBRA Y TODO LO NECESARIO PARA SU CORRECTA EJECUCION.	M2	A	1-8	0.48	25.00	0.80	2	19.00	<u>M3</u>
	M2	B	5-7	0.48	7.30	0.80	2	5.55	<u>M3</u>
	M3	D	4-5	0.48	2.60	0.80	2	1.98	<u>M3</u>
	M3	E	5-6	0.48	3.40	0.80	2	2.58	<u>M3</u>
	M3	F	4-5	0.48	2.60	0.80	2	1.98	<u>M3</u>
	M3	G	1-8	0.48	25.00	0.80	2	19.00	<u>M3</u>
	M3	1	A-G	0.48	6.60	0.80	2	5.02	<u>M3</u>
	M3	2	A-G	0.48	6.60	0.80	2	5.02	<u>M3</u>
	M3	4	A-G	0.48	4.46	0.80	2	3.39	<u>M3</u>
	M3	5	A-G	0.48	2.08	0.80	2	1.58	<u>M3</u>
	M3	6	A-E	0.48	1.60	0.80	2	1.22	<u>M3</u>
	M3	7	A-B	0.48	0.95	0.80	2	0.72	<u>M3</u>
	M3	8	A-G	0.48	6.60	0.80	2	5.02	<u>M3</u>
TOTAL=								72.04	

ELABORÓ

REVISÓ

NUMEROS GENERADORES

Obra: _____
 Localidad: _____
 Municipio: _____

Fecha: _____ Dirección
 Periodo: _____ Col
 Contrato: _____ Email

CONCEPTO	UNI.	EJE	TMO.	ANCHO	LARGO	ALTO	PZA.	RESULTADO	OBSERVACIONES
1108000011									
ACARREO EN CARRETILLA DE TIERRA Y MATERIAL MIXTO PRODUCTO DE EXCAVACIONES Y/O DEMOLICIONES, INCLUYE: CARGA Y DESCARGA EN ESTACIONES DE 20 MTS, MEDIDO SUELTO. PRIMERA ESTACIÓN Y TODO LO NECESARIO PARA SU CORRECTA EJECUCION.	M2	A	1-8	0.48	25.00	0.80	2	19.00	M3
	M2	B	5-7	0.48	7.30	0.80	2	5.55	M3
	M3	D	4-5	0.48	2.60	0.80	2	1.98	M3
	M3	E	5-6	0.48	3.40	0.80	2	2.58	M3
	M3	F	4-5	0.48	2.60	0.80	2	1.98	M3
	M3	G	1-8	0.48	25.00	0.80	2	19.00	M3
	M3	1	A-G	0.48	6.60	0.80	2	5.02	M3
	M3	2	A-G	0.48	6.60	0.80	2	5.02	M3
	M3	4	A-G	0.48	4.46	0.80	2	3.39	M3
	M3	5	A-G	0.48	2.08	0.80	2	1.58	M3
	M3	6	A-E	0.48	1.60	0.80	2	1.22	M3
	M3	7	A-B	0.48	0.95	0.80	2	0.72	M3
	M3	8	A-G	0.48	6.60	0.80	2	5.02	M3
							TOTAL=	72.04	

ELABORÓ _____

REVISÓ _____

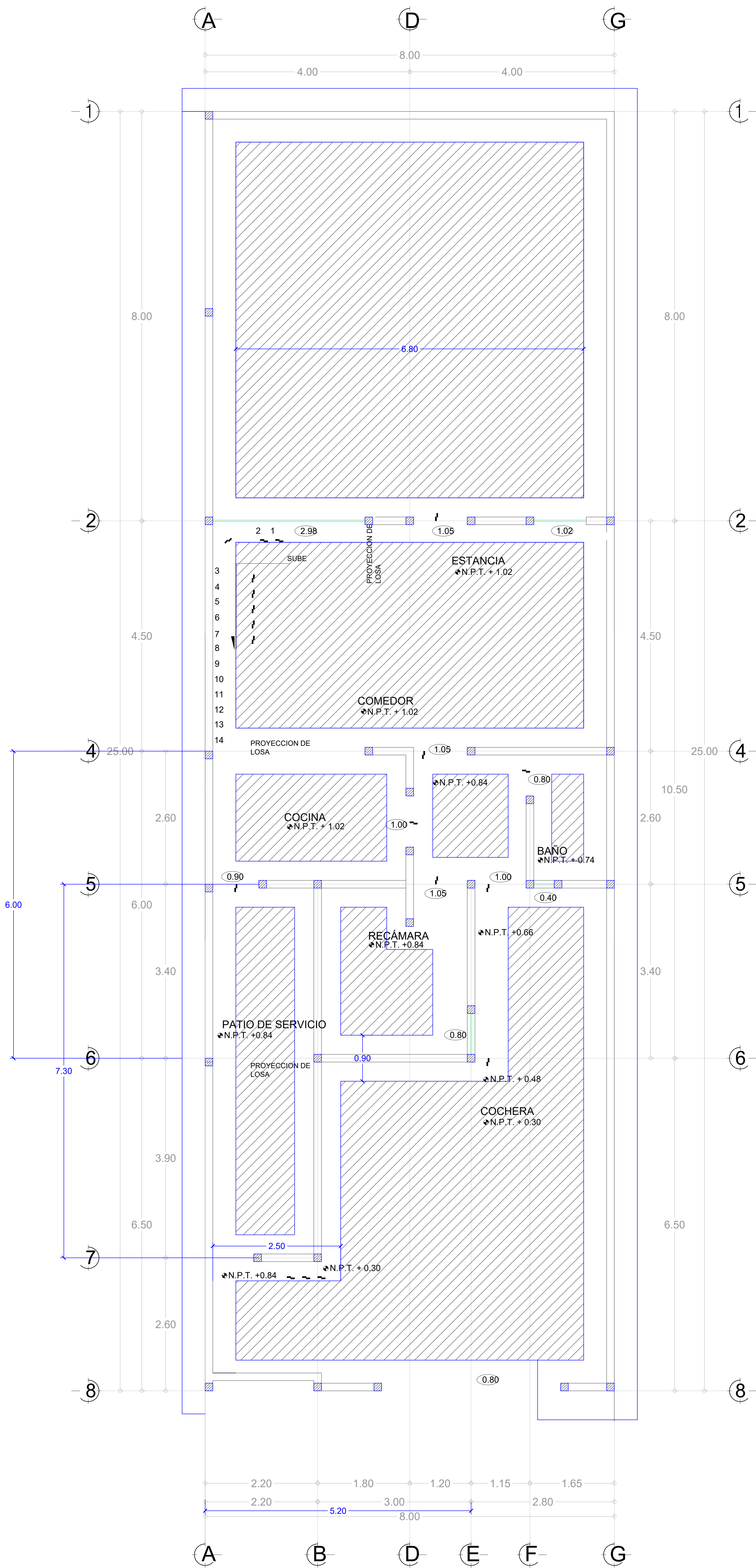

PLANTA DE ARQUITECTÓNICA