

UDS

ORGANIZACION Y PRESUPUESTOS DE OBRA

NOMBRE DEL ALUMNO:

ALEJANDRA MONSERRATH AGUILAR GOMEZ

NOMBRE DEL PROFESOR:

JOSE ALVARO ROMERO PELAEZ

CUATRIMESTRE:

7° PRIMERA UNIDAD

CARRERA:

ARQUITECTURA

NOMBRE DE LA ACTIVIDAD:

NUMEROS GENERADORES EN CIMENTACION

FECHA:

JUEVES, 19 DE SEPTIEMBRE, 2024



UNIVERSIDAD DEL SURESTE

LOCALIZACIÓN

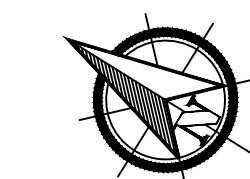
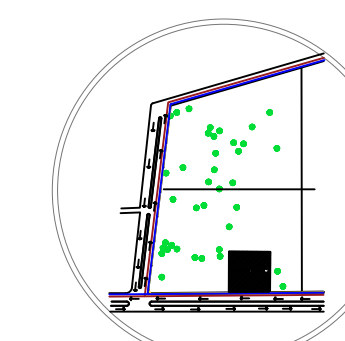

CROQUIS DE LOCALIZACIÓN:

SIMBOLOGIA:

PROYECTO:

CASA HABITACION

MATERIA:

ORGANIZACION Y PRESUPUESTO DE OBRA

ARQUITECTO:

JOSE ALVARO ROMERO PELAEZ

ALUMNO:

ALEJANDRA MONSERRATH AGUILAR GOMEZ

PLANO:

PLANO CIMENTACION

ESCALA:

1:50

CLAVE:

A-1

ACOT.: METROS

PLANO:

01 / 01

19 / 09 / 2024

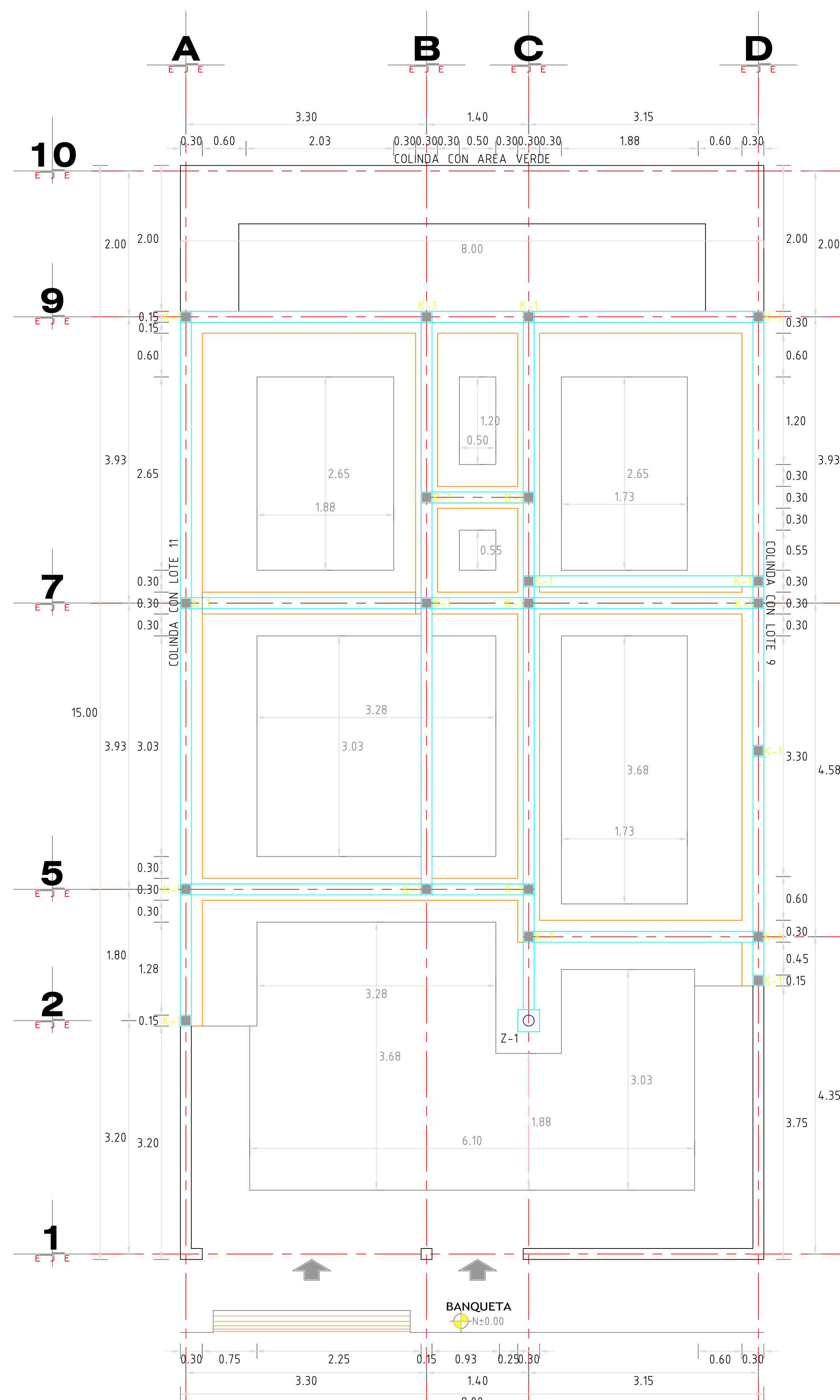

NUMEROS GENERADORES

Obra: _____
 Localidad: _____
 Municipio: _____

Fecha: _____ Dirección
 Período: _____ Col
 Contrato: _____ Email

CONCEPTO	UNI.	EJE	TMO.	ANCHO	LARGO	ALTO	PZA.	RESULTADO	OBSERVACIONES
1101000011 LIMPIEZA TRAZO Y NIVELACIÓN EN ÁREA DE DESPLANTE DE EDIFICACIONES. INCLUYE TODO LO NECESARIO PARA SU CORRECTA EJECUCION..	M2	A-D	1-2	7.85	15.00	--	1	117.75	M2
ELABORÓ _____					REVISÓ _____				

NUMEROS GENERADORES

Obra: _____
 Localidad: _____
 Municipio: _____

Fecha: _____ Dirección
 Período: _____ Col
 Contrato: _____ Email

CONCEPTO	UNI.	EJE	TMO.	ANCHO	LARGO	ALTO	PZA.	RESULTADO	OBSERVACIONES
1101000030 DESPALME DE TERRENO A MANO HASTA 25 CMS DE PROFUNDIDAD, PARA QUITAR CAPA DE TIERRA VEGETAL; INCLUYE: ACARREO A UNA DISTANCIA DE 20.00 MTS, MEDIDO SUELTO, DESENRAICE, HERRAMIENTA MENOR NECESARIA PARA LA REMOCIÓN, MANO DE OBRA Y TODO LO NECESARIO PARA SU CORRECTA EJECUCION.	M3	A	1-10	7.85	15.00	0.25	1	29.44	M3
ELABORÓ _____					REVISÓ _____				

NUMEROS GENERADORES

Localidad: _____
 Municipio: _____

Período: _____ Col
 Contrato: _____ Email

CONCEPTO	UNI.	EJE	TMO.	ANCHO	LARGO	ALTO	PZA.	RESULTADO	OBSERVACIONES		
1102000021 EXCAVACIÓN A MANO EN TERRENO TIPO "B" DE 0.0 A 2.0 O METROS DE PROFUNDIDAD SECCIÓN OBLIGADA; INCLUYE: ACARREO A 20 METROS, AFINES DE TALUDES, TRASPALEOS, AFINES DE FONDO, HERRAMIENTA MENOR, MANO DE OBRA Y TODO LO NECESARIO PARA SU CORRECTA	M3	A	1-2	1.00	3.20	1	1	3.20	M3		
			2-9	1.10	9.80	1	1	10.78			
			9-10	1.00	2.00	1	1	2.00			
		B	7-9	1.10	3.93	1	1	4.32			
			C	2-9	1.10	9.80	1	1		10.78	
				D	1-2	1	3.75	1		3.75	
		D	2-9	1.10	9.80	1	1	10.78			
			9-10	1.00	2.00	1	1	2.00			
										47.61	
		1	A-D	1.00	6.1	1	3.00	6.10			
		5	A-C	1.10	3.28	1	1	3.61			
							9.71	M3			
							57.32	M3			

ELABORÓ

REVISÓ

NUMEROS GENERADORES

Obra: _____
 Localidad: _____
 Municipio: _____

Fecha: _____ Dirección
 Período: _____ Col
 Contrato: _____ Email

CONCEPTO	UNI.	EJE	TMO.	ANCHO	LARGO	ALTO	PZA.	RESULTADO	OBSERVACIONES
1201000011									
PLANTILLA DE CONCRETO HECHO EN OBRA F _c =50 KG/CM ² CON UN ESPESOR PROMEDIO DE 6 CM. INCLUYE TODO LO NECESARIO PARA SU CORRECTA EJECUCION.		A	1-2	1.00	3.20		1	3.20	
			2-9	1.10	9.80		1	10.78	
			9-10	1.00	2.00		1	2.00	
		B	7-9	1.10	3.93		1	4.32	
		C	2-9	1.10	9.80		1	10.78	
		D	1-2	1	3.75		1	3.75	
			2-9	1.10	9.80		1	10.78	
			9-10	1.00	2.00		1	2.00	
								47.61	M3
		1	A-D	1.00	6.1		3.00	18.30	
		5	A-C	1.10	3.28		1	3.61	
								21.91	M3
								69.52	M3

ELABORÓ

REVISÓ

NUMEROS GENERADORES

Obra: _____
 Localidad: _____
 Municipio: _____

Fecha: _____ Dirección
 Período: _____ Col
 Contrato: _____ Email

CONCEPTO	UNI.	EJE	TMO.	ANCHO	LARGO	ALTO	PZA.	RESULTADO	OBSERVACIONES	
1203000021										
CONCRETO F _c =200 KG/CM ² FABRICADO EN OBRA PARA CIMENTACIÓN, EL TAMAÑO MÁXIMO DEL AGREGADO SERÁ DE (3/4") Y SU CALIDAD Y BANCO DE PROCEDENCIA, DEBERÁN SER APROBADOS POR LA SECRETARÍA. INCLUYE: ACARREO, MUESTREO, COLADO, VIBRADO, CURADO, DESPERDICIO,		A	1-2	0.80	3.20	0.1	1	0.26		
			2-9	0.90	9.80	0.1	1	0.88		
			9-10	0.80	2.00	0.1	1	0.16		
		B	7-9	0.90	3.93	0.1	1	0.35		
		C	2-9	0.90	9.80	0.1	1	0.88		
		D	1-2	0.80	3.75	0.1	1	0.30		
			2-9	0.90	9.80	0.1	1	0.88		
			9-10	0.80	2.00	0.1	1	0.16		
								3.88		
		1	A-D	0.80	6.1	0.1	3.00	0.49		
		5	A-C	0.90	3.28	0.1	1	0.30		
								0.78		
								4.66	M3	
			CONTRATABE							
			A	1-2	0.15	2.45	0.15	1	0.06	
				2-9	0.15	9.05	0.15	1	0.20	
				9-10	0.15	1.25	0.15	1	0.03	
			B	7-9	0.15	3.18	0.15	1	0.07	
			C	2-9	0.15	9.05	0.15	1	0.20	
			D	1-2	0.15	3	0.15	1	0.07	
			2-9	0.15	9.05	0.15	1	0.20		
			9-10	0.15	1.25	0.15	1	0.03		
							0.86			
	1	A-D	0.15	5.35	0.15	3.00	0.12			
	5	A-C	0.15	2.53	0.15	1	0.06			
							0.18	M3		
							1.04	M3		

ELABORÓ _____ REVISÓ _____

NUMEROS GENERADORES

Obra: _____ Fecha: _____ Dirección
 Localidad: _____ Período: _____ Col
 Municipio: _____ Contrato: _____ Email

CONCEPTO	UNI.	EJE	TMO.	ANCHO	LARGO	ALTO	PZA.	RESULTADO	OBSERVACIONES
1212000011		A	1-2	0.74	2.45	0.25	12.25	22.21	
			2-9	0.74	9.05	0.25	45.25	303.04	
			9-10	0.74	1.25	0.25	6.25	5.78	
		B	7-9	0.74	3.18	0.25	15.90	37.42	
		C	2-9	0.74	9.05	0.25	45.25	303.04	
	M3	D	1-2	0.74	3	0.25	15.00	33.30	
			2-9	0.74	9.05	0.25	45.25	303.04	
			9-10	0.74	1.25	0.25	6.25	5.78	
							1013.61		
		1	A-D	0.74	5.35	0.25	80.25	14.85	
		5	A-C	0.74	2.53	0.25	12.65	2.34	
							17.19		M3
							1030.79		M3

ELABORÓ _____ REVISÓ _____