

LOCALIZACIÓN

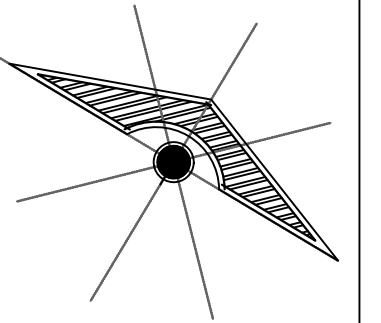

SIMBOLOGÍA

SELLOS

DATOS DE LA OBRA

SUPERFICIE DE TERRENO: 200.00 M²
 SUPERFICIE DE PLANTA BAJA: 71.81 M²
 SUPERFICIE DE PLANTA ALTA: 85.20 M²
 SUPERFICIE TOTAL DE CONSTRUCCION:
 157.01 M²

PROYECTO:

Casa Habitación
 obra nueva

DIRECCIÓN:

MARICIELO SANTIAGO GUILLEN CALLE SIN
 NOMBRE, LA CUEVA 2A. SECCION.
 COMITAN DE DOMINGUEZ, CHIS.

PROPIETARIO:

AVE. CENTRAL No. 24

PROYECTO

NOMBRE DEL PLANO:

Planta Arquitectónica

D.R.O.:

#

FIRMA:

ARQ. VICTOR MANUEL
 SANTIAGO GUILLEN CED.
 08796020

ESCALA:

1:100

ACOTACIÓN:

Metros

CLAVE

A-01

PLANO:
 01
 02

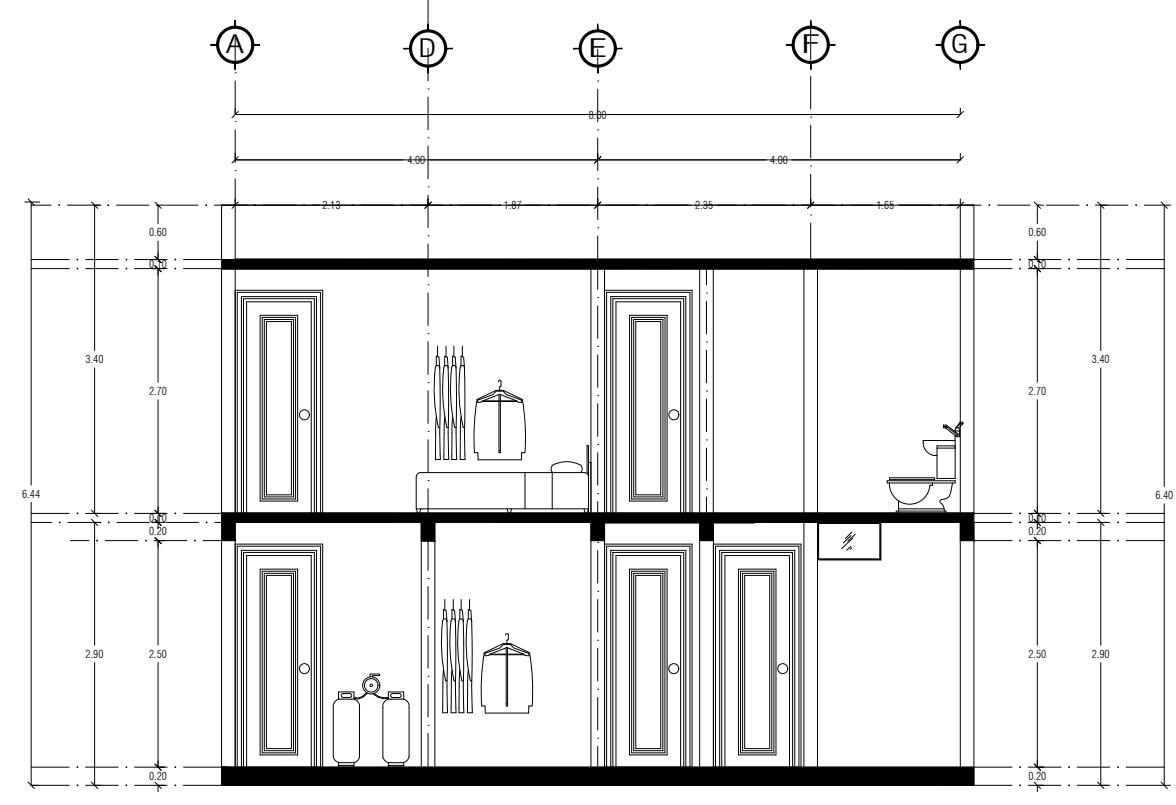

Corte Transversal B-B'
 Esc:1.100

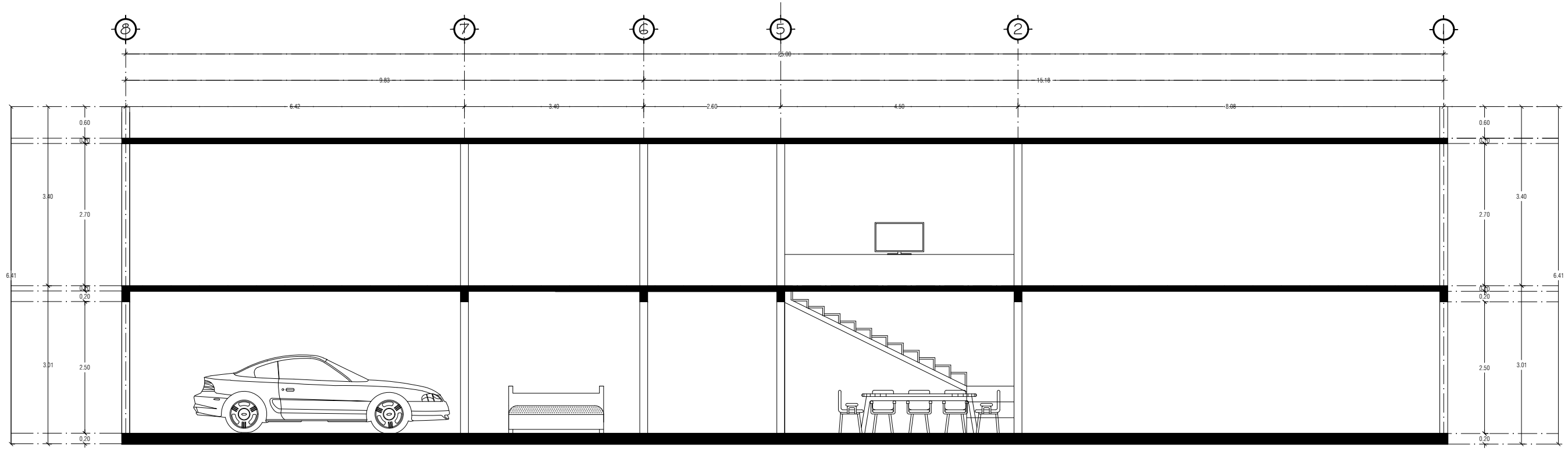

Corte Longitudinal A-A'
 Esc:1.100

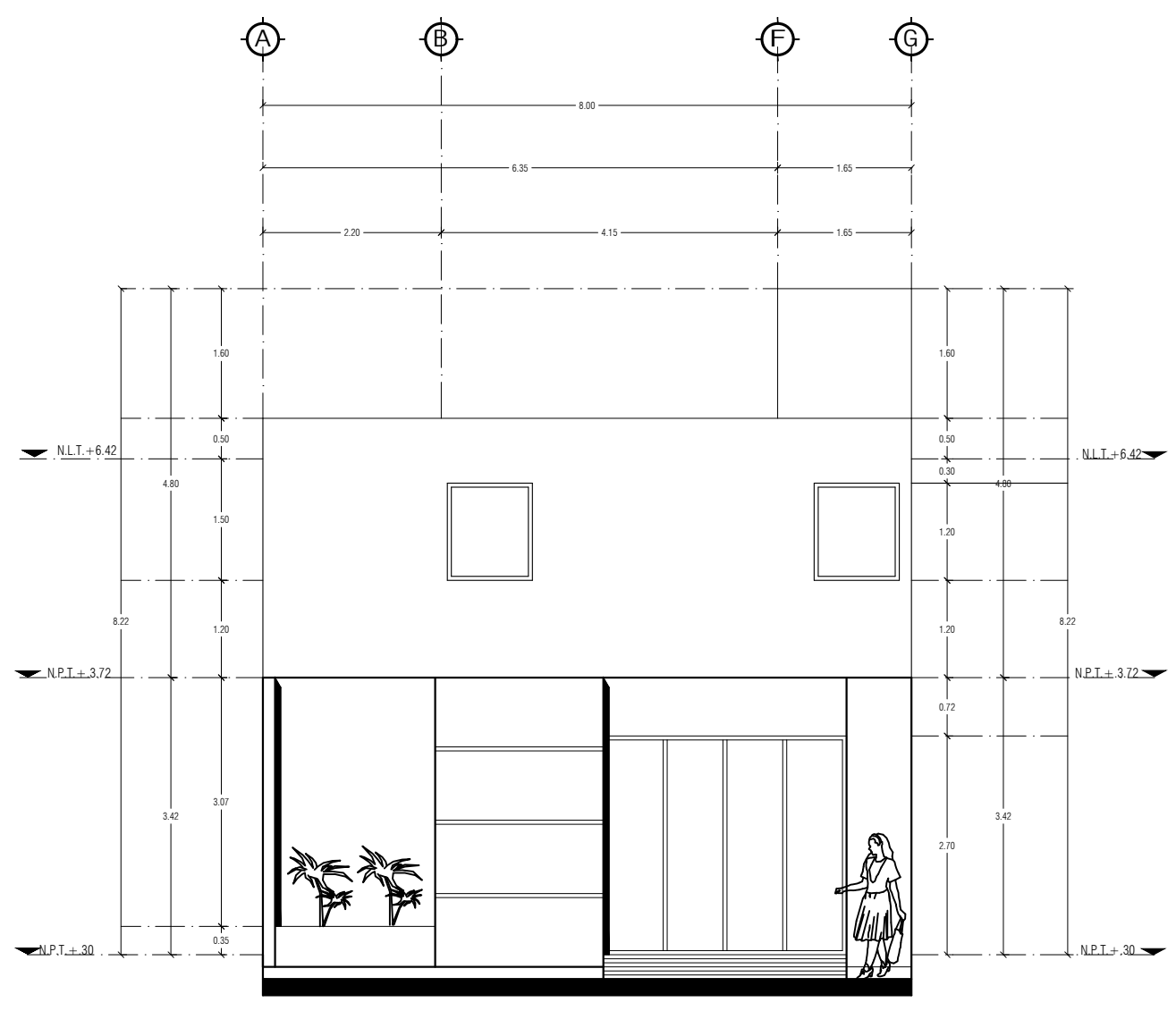

Fachada Principal
 Esc:1.100

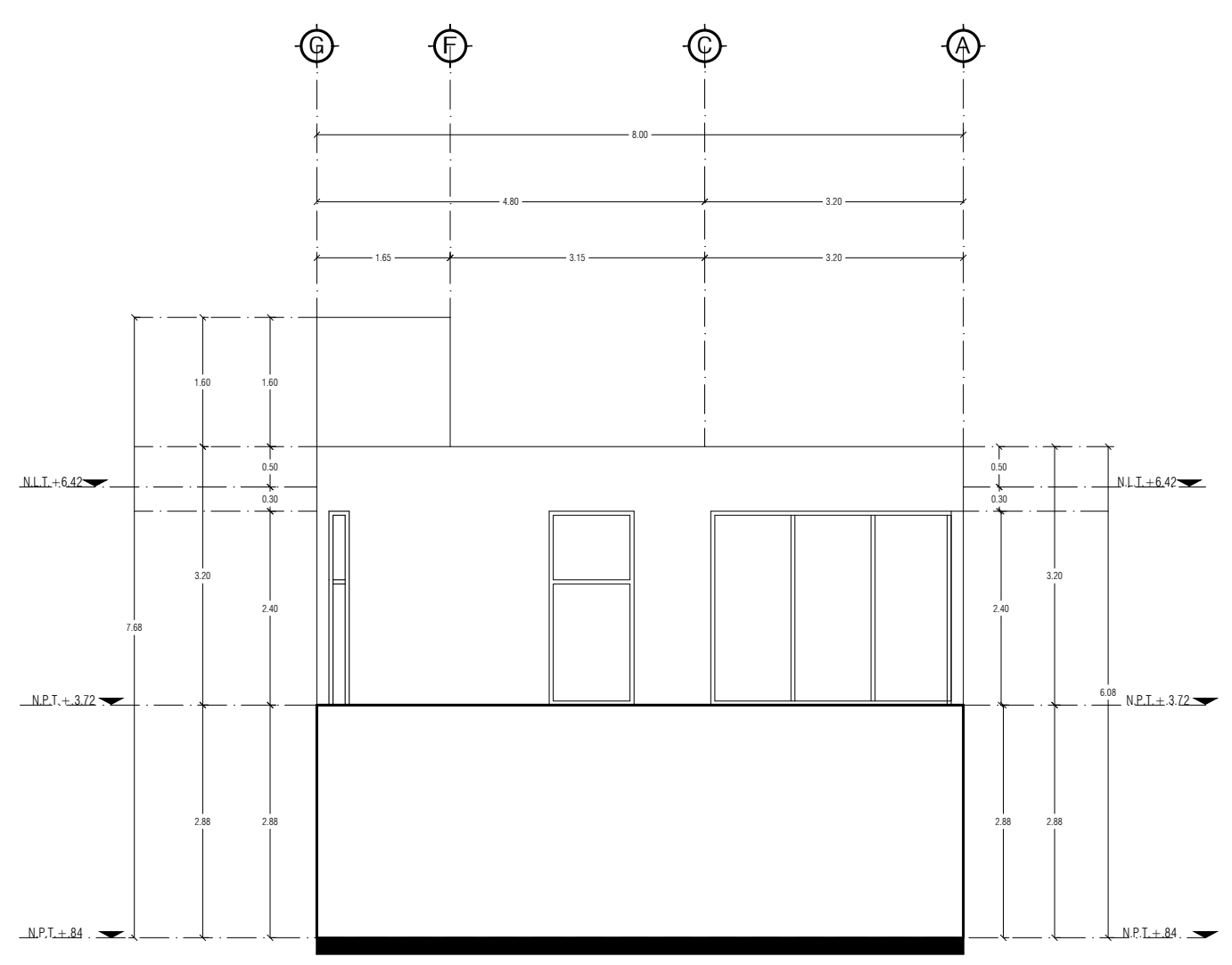

Fachada Posterior
 Esc:1.100