



Mi Universidad

Nombre del Alumno: Cano Vázquez Blanca Yoseline

Nombre del tema: plantas arquitectónicas

Nombre de la Materia: computación para el diseño arquitectónico I

Nombre del profesor: ARQ. Santiago Guillen Víctor Manuel

Nombre de la Licenciatura: Arquitectura

Cuatrimestre: cuarto cuatrimestre

Comitán de Domínguez Chiapas

Fecha: 03 de Noviembre de 2024

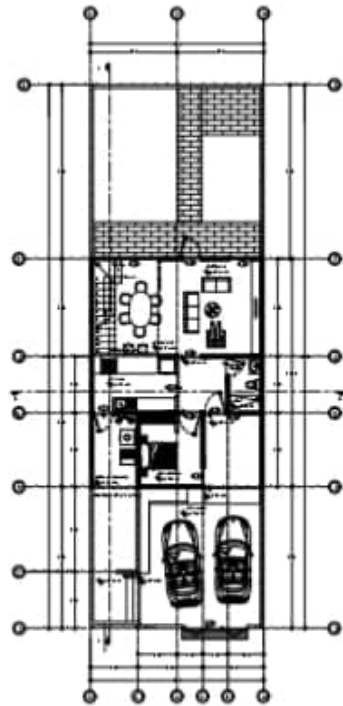

PLANTA BAJA
Escala: 1/75

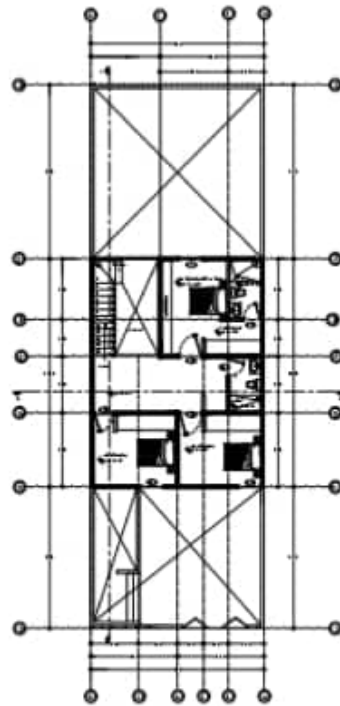

PLANTA ALTA
Escala: 1/75

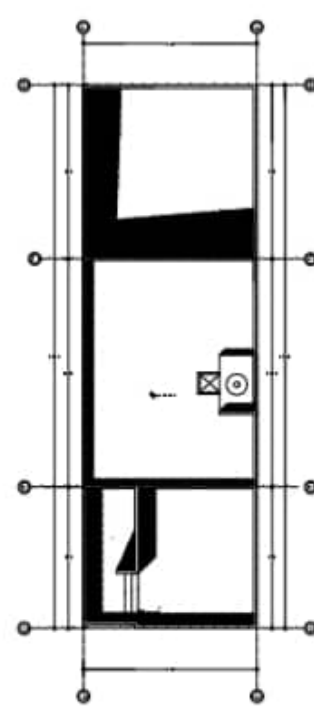

PLANTA DE CONCRETO
Escala: 1/75

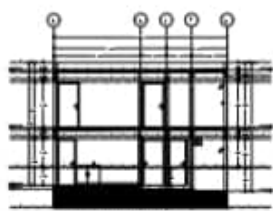

CORTE TRANSVERSAL A-A
Escala: 1/75

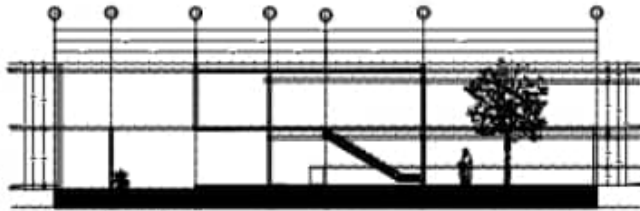

CORTE LONGITUDINAL B-B
Escala: 1/75

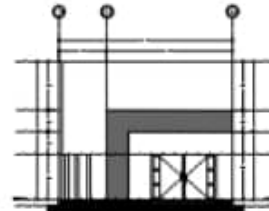

FACHADA PRINCIPAL
Escala: 1/75

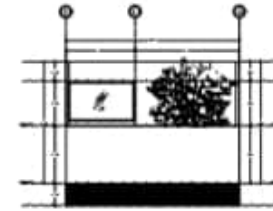

FACHADA LATERAL
Escala: 1/75

**UNIVERSIDAD
UDS**

LOCALIZACIÓN



HISTORIA

JELOS

DATOS DE LA OBRA

PROYECTO:

OSA HABITACION

DIRECCIÓN:

CALLE SIN NOMBRE
LA CIEVA ZA SECCION
CONTRALTE DOMINGUEZ, CHB.

PROYECTÓ

IVANCA YOSELINE GAND VARGAS

TIPO DE PROYECTO:

PLANTAS ARQUITECTONICAS

FECHA:

ESCALA:

1/75

BOYAS:

VE TIPOS

CLAVE

A-1

FECHA:

01/02

FECHA: 16/ OCTUBRE / 2024

