

ARQ 01 FACHADA PRINCIPAL EDIFICIO B
Escala _____ Acot. _____ Mts.

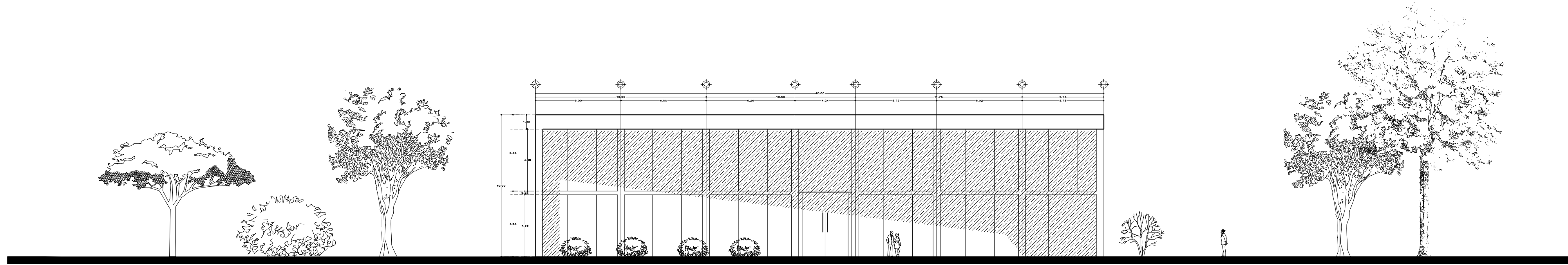

ARQ 01 FACHADA PRINCIPAL EDIFICIO A
Escala _____ Acot. _____ Mts.

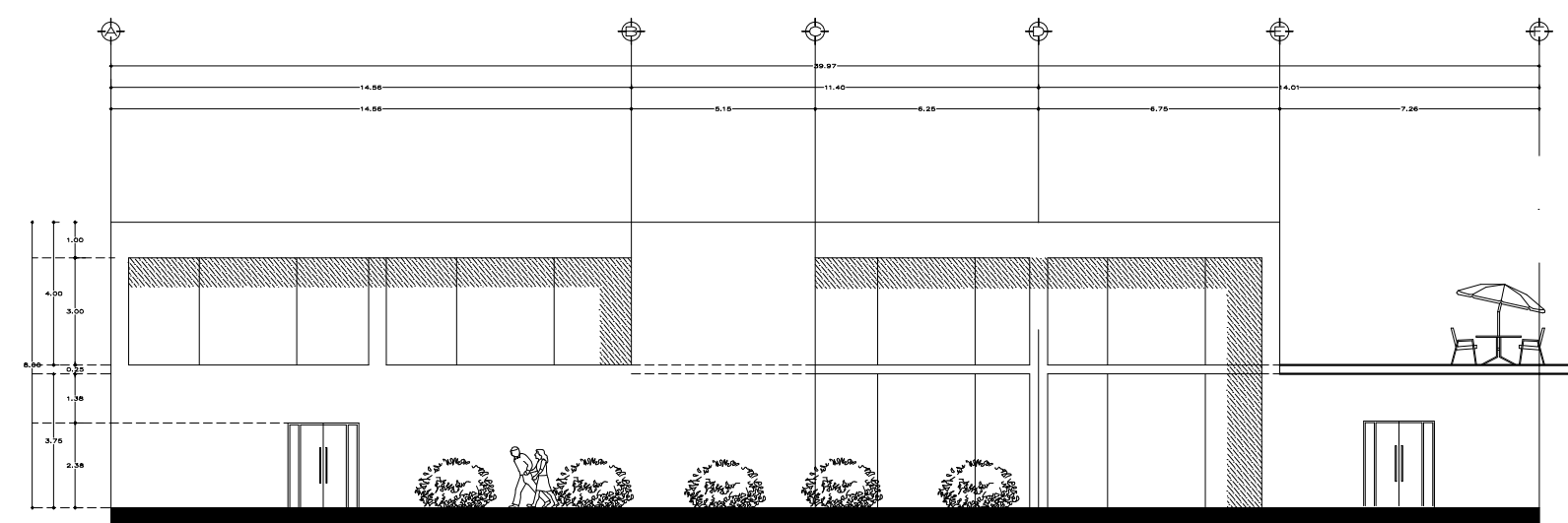

ARQ 01 FACHADA POSTERIOR EDIFICIO B
Escala _____ Acot. _____ Mts.

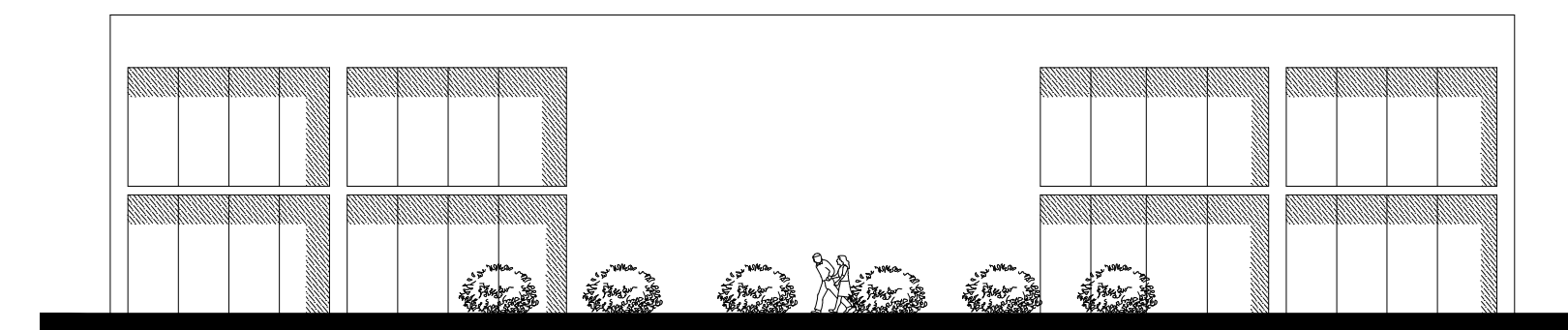

ARQ 01 FACHADA POSTERIOR EDIFICIO A
Escala _____ Acot. _____ Mts.

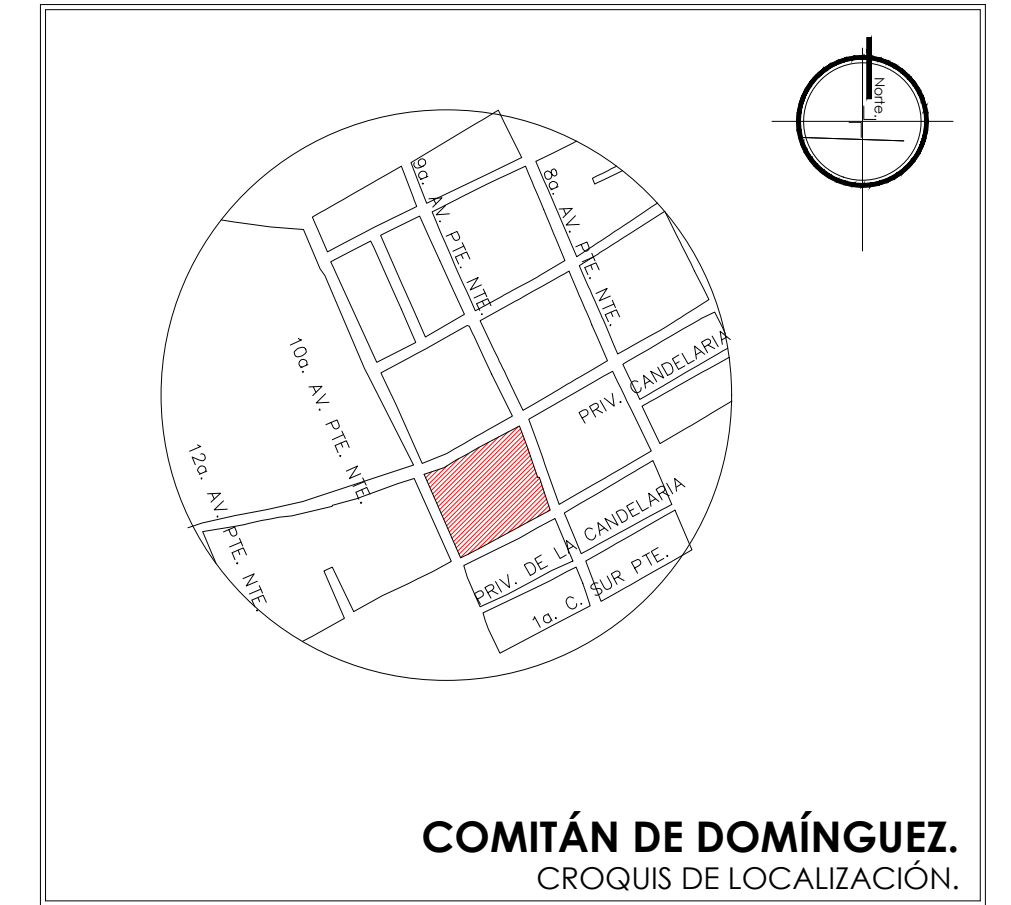
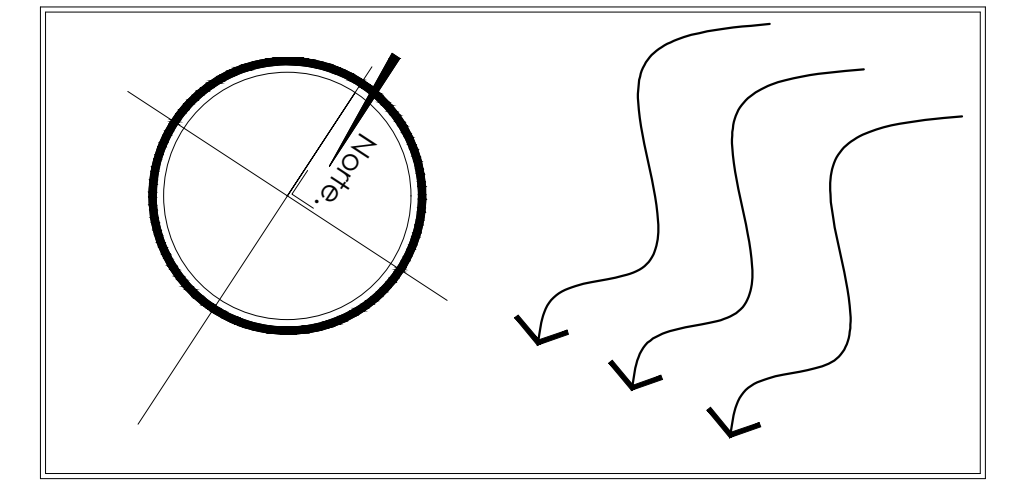

COMITÁN DE DOMÍNGUEZ.
CROQUIS DE LOCALIZACIÓN.

ESPECIFICACIONES

PROYECTO: BIBLIOTECA

PROPIETARIO: _____
UBICACIÓN: 10A PONIENTE SUR
LOCALIDAD: COMITÁN DE DOMÍNGUEZ CHIAPAS.

ACOT. METROS.
ESC. 1:200
FECHA: NOVIEMBRE/2024

FACHADAS

SUPERFICIE DE TERRENO 8440.00M²
SUPERFICIE DE PLANTA BAJA: 1200 M²
SUPERFICIE DE PLANTA ALTA: 1200 M²

DIGITALIZÓ
ANGEL ALEXIS MORENO CÓRDOVA
FERNANDA STEPHANIA RAMÍREZ GUILLEN
CARLOS JESUS ORDOÑEZ CASTRO

D.R.P.
ARQ. VICTOR MANUEL SANTIAGO CUILLEN

FIRMA

D.R.C.O.
ARQ. VICTOR MANUEL SANTIAGO CUILLEN

FIRMA

ARQ - 02