



Mi Universidad

Súper nota

Nombre del Alumno: Alexa Gabriela Rodríguez Galindo.

Nombre del tema: Proceso administrativo como punto de partida de la administración.

Parcial: 1ª unidad.

Nombre de la Materia: Dirección y Liderazgo.

Nombre del profesor: Alejandra Torres.

Nombre de la Licenciatura: Administración y Estrategia de Negocios.

Cuatrimestre: 7º.

Fecha: 21 de Septiembre de 2024.

PROCESO ADMINISTRATIVO

COMO PUNTO DE PARTIDA DE LA DIRECCIÓN

Principios de Dirección.

Los principios de la dirección empresarial tienen su origen en el libro de Henry Fayol (publicado en 1916) que, luego de los avances tecnológicos y de la práctica empresarial de las décadas siguientes, lograron mejorarse.

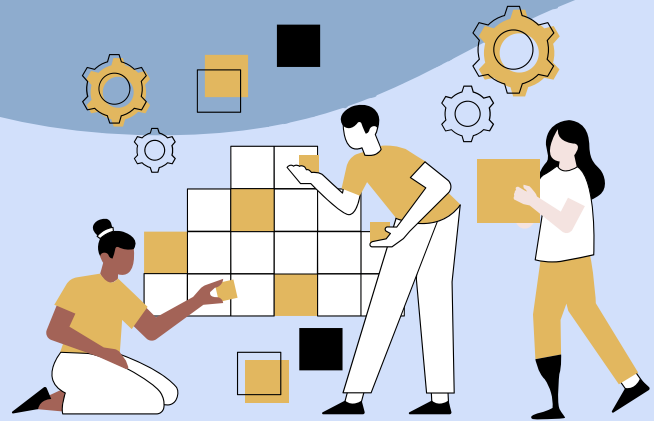

- La coordinación de intereses
- La impersonalidad del mando
- La supervisión directa
- La vía jerárquica
- La resolución de conflictos



Etapas de Dirección.



Motivación: los factores que ocasionan, canalizan y sostienen la conducta de una persona

Liderazgo: Proceso de dirigir e influir en las actividades laborales del grupo



Equipo: Dos o más personas que interactúan y se influyen entre si con un propósito



Comunicación: proceso mediante el cual las personas tratan de compartir significados por medio de la transmisión de mensajes y símbolos



Importancia de la dirección

La Dirección es un aspecto muy importante para el desarrollo de las organizaciones, porque esto trae como consecuencia el comportamiento del recurso humano de la empresa. Exige un alto nivel de liderazgo de quienes dirigen la empresa, requiere el establecimiento de un sistema de comunicación que permita a los colaboradores trabajar en equipo, al coordinar todos sus esfuerzos y contribuir eficazmente al cumplimiento de los objetivos de la organización.

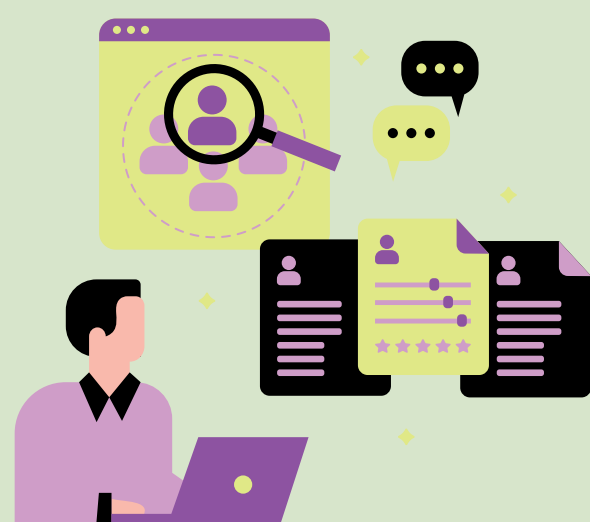

Bibliografía

Apuntes de clases

Antología UDS control y liderazgo