



SUPER NOTA

Nombre del Alumno: Josué Marroquín Sánchez

Nombre del tema: Unidad 3

Parcial:3

Nombre de la Materia: Computación

Nombre del profesor: Andrés Alejandro Reyes Molina

Nombre de la Licenciatura: Enfermería

Cuatrimestre: I

Comitán de Domínguez Chiapas 3 de nov 2024

SUPER NOTA

Combinación de correspondencia

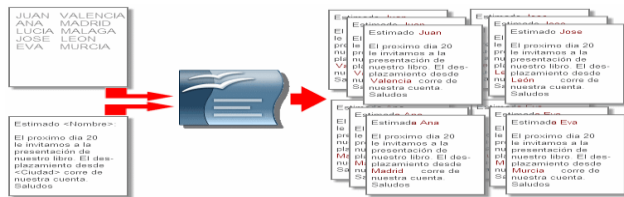

La combinación de correspondencia le permite crear un lote de documentos personalizados para cada destinatario

Cartas Modelos



Se trata de una plantilla o documento Word que puede sobrescribirse con los datos que nosotros queramos

Correspondencia

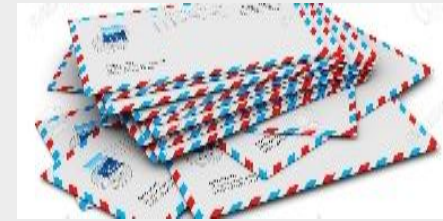

Comunicación por escrito entre dos o más personas

Referencia

	A	B	C	D	E	F	G
1							
2		Sucursal	Zona	Ventas	Descuento	Neto	
3		Sucursal 1	Sur	45.000	15%	38.250	
4		Sucursal 2	Norte	30.300	14%	26.466	
5		Sucursal 3	Centro	44.800	8%	41.024	
6		Sucursal 4	Norte	44.800	8%	41.024	
7		Sucursal 5	Centro	31.400	9%	28.646	
8		Sucursal 6	Sur	33.400	5%	31.730	
9		Sucursal 7	Sur	38.800	10%	34.920	
10		Sucursal 8	Sur	30.400	13%	26.452	
11		Sucursal 9	Centro	27.100	7%	25.377	
12		Sucursal 10	Norte	21.800	8%	20.184	
13							
14							

Una referencia es un conjunto de datos bibliográficos que permite identificar cualquier documento utilizado en tu trabajo de manera expresa.

Tablas de contenido y Modelo APA

Indice de contenido	
0. Introducción.....	2
1. Cuestiones generales sobre Libre/OpenOffice.....	3
1.1. Descarga e instalación del programa.....	3
1.2. Instalación de diccionarios.....	3
1.3. Interfaz del programa.....	3
1.4. Configuración de Libre/OpenOffice en entornos mixtos (MSO - Libre/OpenOffice).....	3
1.5. Política de intercambio de.....	
2.7. Combinar correspondencia.....	10
2.8. Uso de campos.....	11
2.9. Uso de secciones.....	12
3.1. Entradas de datos.....	14
3.2. Formulación.....	14
3.3. Trabajo con estilos.....	15

Es una síntesis breve y detallada del contenido del escrito. Proporciona una descripción general del documento y ayuda a los lectores a decidir si leer el texto completo.

Citas y Bibliografías

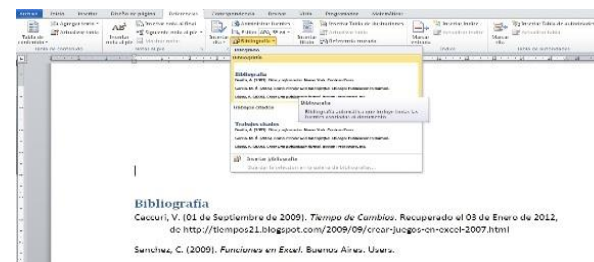

Una cita bibliográfica es el conjunto de datos que identifican el origen del texto o textos que estás presentando como apoyo a tu documento.

Formulario creación y protección

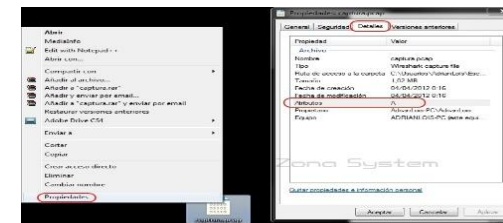

Un formulario es un documento físico o digital que sirve para recopilar información de manera estructurada, para después almacenarla y ocuparla con un fin en especial

Código ASCII

código estándar definido y establecido para representar los caracteres (letras, números, signos de puntuación, caracteres especiales, etc.) de forma numérica.