



NOMBRE DEL ALUMNO: LAURA VALERIA AGUILAR MONJARAS

NOMBRE DEL TEMA: ANATOMIA

PARCIAL : 03

NOMBRE DE LA MATERIA: ANATOMIA Y FISIOLOGIA

NOMBRE DEL PROFESOR;

NOMBRE DE LA LICENCIATURA : ENFERMERIA

CUATRIMESTRE:01

LUGAR Y FECHA DE ELABORACIÓN: 02/11/2024

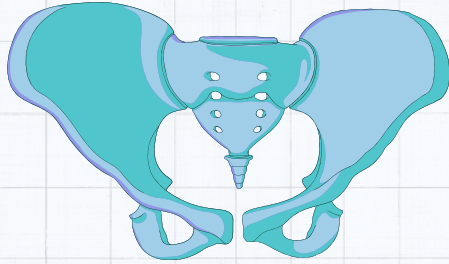
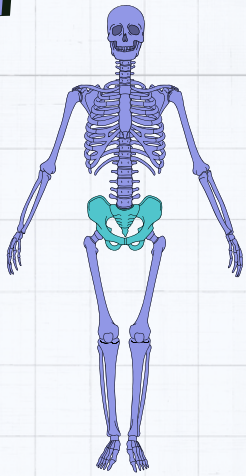

ANATOMIA Y FISIOLIGIA

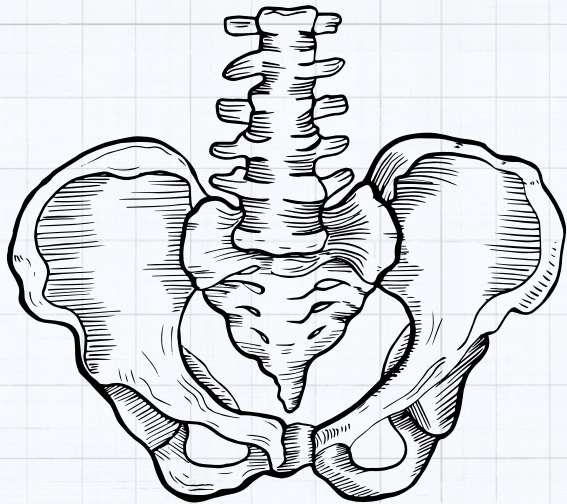

PELVIS MAYOR

LA PELVIS MAYOR SE SITÚA POR ENCIMA DE LA LÍNEA TERMINAL Y POR ENDE DE LA PELVIS MENOR, CONTIENE LAS VÍSCERAS INTESTINALES NO CONTENIDAS EN LA PELVIS MENOR.

PELVIS MENOR

VA DESDE LA SÍNFISIS PÚBICA, RODEANDO LA SUPERFICIE INTERNA DEL ILION POR UNA LÍNEA IMAGINARIA HASTA EL PROMONTORIO DEL HUESO SACRO, ES UNA ESPECIE DE CILINDRO IRREGULAR CON UNA LEVE CONCAVIDAD ANTERIOR

PELVIS FEMENINA

SE ENCUENTRA EN LA REGIÓN INFERIOR DEL TRONCO, SE CARACTERIZA POR SER UNA CAVIDAD QUE SE ESTRECHA HACIA SU PARTE INFERIOR Y QUE SE ENCUENTRA LIMITADA POR DIVERSOS HUESOS

PELVIS MASCULINA

EL BORDE DE LA PELVIS ADOPTA UNA FORMA DE CORAZÓN Y ES MÁS PEQUEÑO, SE ENCUENTRA RODEADA DE MÚSCULOS QUE SON MUCHO MÁS FUERTES Y VOLUMINOSOS QUE LOS QUE RODEAN LA PELVIS DE LA MUJER.

LOS TIPOS DE ÉLVIS QUE CONOCEMOS Y EXISTEN CUMPLEN CON UNA FUNCION EN COMUN PERO SON Y TRABAJAN TOTALMENTE DIERFERENTE UN EJEMPLO CLARO Y PRECISO ES LA DIFERENCIA DE PELVIS EN UN HOMBRE Y UNA MUJER, FISIOLÓGICAMENTE LA MUJER DEBERIA DE TENER LAS CADERAS LO MAS RECTAS POSIBIBLES PARA TENER UN MEJOR PARTO TAMBIEN ES NECESARIO PARA NO TENR PROBLEMAS DE SALUD YA QUE EN MUJERES MIENTRAS MAS GRANDE Y ANCHA SEA LA CADERA (MAS DEFORME) ES MAS PROBABLE QUE TENGA PROBLEMAS DE LA COLUMNA.

BIBLIOGRAFIA: ANTOLOGIA DE ANATOMIA Y FISIOLOGIA