



SUPERNOTA

Nombre del Alumno: Norberto Abidan Ozuna Zepeda

Nombre del tema: “Funciones del hueso y del sistema óseo”

Parcial: Unidad 2

Nombre de la Materia: Anatomía y Fisiología

Nombre del profesor: María Del Carmen López Silba

Nombre de la Licenciatura: Enfermería

Cuatrimestre: 2

Comitán de Domínguez Chiapas, 11/10/2024

FUNCIONES DEL HUESO Y DEL SISTEMA OSEOSO



Estructura del hueso



- El hueso se compone de hueso compacto, hueso esponjoso y médula ósea. El hueso compacto forma la capa exterior del hueso. El hueso esponjoso se encuentra sobre todo en los extremos de los huesos y contiene médula roja. La médula ósea se encuentra en el centro de la mayoría de los huesos y tiene muchos vasos sanguíneos.

- El hueso es un tejido conjuntivo mineralizado muy vascularizado e innervado, que está estructurado en laminillas de matriz osteoide calcificada. La disposición de estas laminillas es la que determina que el hueso sea cortical o esponjoso. Ambos están constituidos por osteonas..



Histología del hueso

Formación de hueso

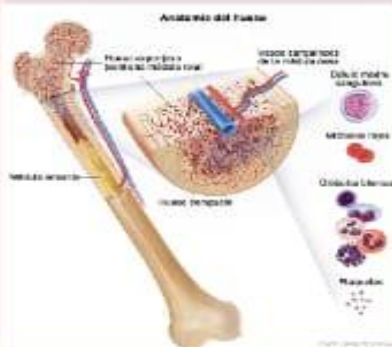

- El hueso está formado por tejido compacto (capa externa dura) y tejido esponjoso o trabecular (capa interna esponjosa que contiene médula roja). Los osteoblastos (células que producen hueso) y los osteoclastos (células que destruyen hueso) mantienen el tejido óseo.

- El hueso es un tipo de tejido conectivo altamente especializado cuya función principal es proporcionar un soporte mecánico para actividad muscular y protección física de los tejidos y órganos internos, además de mantener la homeostasis y ser un depósito mineral a nivel



Función del Hueso en la Homeostasis