



Cuadro sinóptico

Nombre del Alumno: Dominga Guadalupe Roblero Roblero

Nombre del tema: Esqueleto axial y apendicular

Parcial: Unidad III

Nombre de la Materia: Anatomía y fisiología

Nombre del profesor: Lopez Silba Maria del Carmen

Nombre de la Licenciatura: En enfermería

Cuatrimestre: I

Comitán de Domínguez Chiapas, 02/11/2024

Esqueleto axial y apendicular

Pelvis mayor y menor

La pelvis verdadera es una especie de cilindro irregular con una leve concavidad anterior.

La pelvis falsa se sitúa por encima de la línea terminal y, por ende, de la pelvis menor y, en el antebrazo al útero grávido.

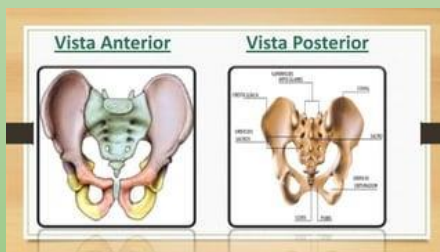
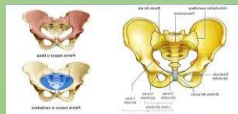

Comparación de pelvis masculina y femenina

La pelvis femenina tiene una forma ligeramente diferente a la masculina, está arqueada hacia delante y es más amplia, siendo la cavidad y los diámetros intrapélvicos mayores que en el hombre.

Y la pelvis masculina, en cambio, es mucho más estrecha y elongada.



DIFERENCIAS ENTRE PELVIS MASCULINA Y FEMENINA		
Pelvis: ósea	Pelvis: masculina	Pelvis: femenina
Estructura general	Gruesa y profunda	Fino y ligera
Pelvis: mayor	Profunda	Delgada
Pelvis: menor	Estrecha y profunda	Ancha y rasa
Estrecho superior de la pelvis	Forma de concha	Forma ovalada y restringida
Estrecho inferior de la pelvis	Redondeado y pequeño	Recto y ancho grande
Arco de pubis y óvalo subóseo	Estrecho	Ancho



Conclusión

Como podemos darnos cuenta la pelvis femenina es la que sufre más que la pelvis masculina, por ejemplo, en el labor de un parto permite que la gravedad ayude a la pelvis a abrirse y favorecer el descanso del bebe durante el parto, mientras que la pelvis masculina tiene una gran función por lo que ayuda a su soporte y su protección.

Bibliografía

https://www.google.com/search?sca_esv=51c96d5c42f44f5c&q=pelvis+mayor+y+menor+anatomia&udm=2&fbs=AEQNm0CbCVgAZ5mWEJDg6aoPVcBgWizR0-0aFOHIISb5tINhdzTfxpAVBoexMFZnKJBpl_NibeLqpdqLIYXarYwntqndckCh_UekfZeEUHARiRf3cfEEyDEU5UpwNXFj5CIWdz3QKCBkxvtX2RF5JulpcFy9vZMfDXwfgSYJhbyXYhxQQK_ognSQwRHydxfmULLUYsVx7k5vDgFTJQE8g3Mbc8gsWFHqw&sa=X&ved=2ahUKEwiO98bN872JAxXEEUQIHQHUF84QtKgLegQIEBAB&biw=1208&bih=552&dpr=1.5#vhid=aBX5E6kIT19IvM&vssid=mosaic

https://www.google.com/search?q=pelvis+masculina+y+femenina&oq=pelvis+mas&gs_lcrp=EgZjaHJvbWUqBwgBEAAYgAQyBggAEEUYOTIHCAEQABiABDIHCAIQABiABDIHCA MQABiABDIHCAQQABiABDIHCAUQABiABDIGCAYQRRg9MgYIBxBFGD3SAQg4ODgyajBqOagCALACAQ&sourceid=chrome&ie=UTF-8

