Psicología evolutiva.

Objeto de estudio.

El desarrollo del ser humano.

Crecimiento.

Crecimiento Físico.

Desarrollo.

Maduración somática, psicológica y social.

Maduración.

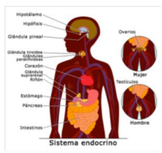

La madurez humana, biológicamente hablando, es un estado que se alcanza cuando el desarrollo físico está completo.

Tipos de maduración.

La maduración física se centra en los cambios físicos que ocurren a medida que envejecemos.

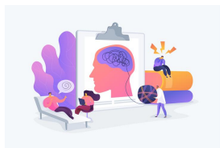

La maduración cognitiva es la forma en que cambiamos nuestros patrones de pensamiento a lo largo de la vida.

Fundadores.

Alfred Binet

James Baldwin

Stanley Hall

Wilhelm Preyer

Evolución y cultura.

Evolución: organismos vivos cambian a lo largo del tiempo.

Cultura: c elementos y características propias de una comunidad humana.

Desarrollo psicológico afectivo y social.

Desarrollo psicológico afectivo: aprendizaje de sentimientos, manejo adecuado, construcción de una identidad propia y la capacidad de relacionarse con los demás.

El desarrollo psicosocial: interacción entre un niño y su entorno que le permite adquirir habilidades y conocimientos.

Desarrollo cognitivo, Inteligencia y creatividad.

El desarrollo cognitivo: personas adquieren habilidades mentales para pensar, razonar y utilizar herramientas como la memoria, el lenguaje y la planificación.

La inteligencia: permite razonar, planificar, resolver problemas, pensar de manera abstracta, comprender ideas complejas, aprender rápidamente y aprender de la experiencia.

La creatividad: capacidad de generar ideas originales y valiosas, de pensar de forma no convencional y de encontrar soluciones originales a los problemas.

Desarrollo neurofisiológico.

Ciencia que estudia los procesos bioquímicos y físicos que dan lugar a la formación del sistema nervioso.

Psicología evolutiva.

Tipos de apego

Apego inseguro desorganizado-indiscriminado.

Apego inseguro ansioso-ambivalente.

Apego seguro.

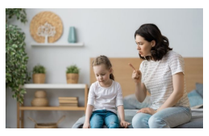

Apego inseguro huidizo-evitativo.

Teoría del apego

John Bowlby

Llegó a la conclusión de que la tendencia del niño a formar un vínculo fuerte y fundamental con una figura materna forma parte de una herencia arcaica, cuya función es la supervivencia de la especie.

Desarrollo prenatal

El embrión.

Fecundación.

Etapa del embarazo

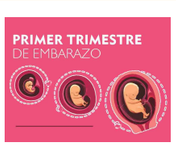

Primer trimestre.

Segundo trimestre.

Tercer trimestre.

Problemas fetales

Dolor abdominal.

Sangrado vaginal.

Riesgos durante el embarazo

Aborto natural.

Infecciones.

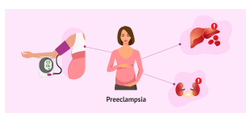

Preeclampsia.

Hemorragias.

Embarazo ectópico.

Tipos de parto

Parto vaginal con intervención médica.

Parto natural.

Parto en el agua.

Cesárea programada.

Presented with xmind