



**Nombre de alumno: Maria Aracely Cruz Constantino.**

**Nombre del profesor: Lic. Jhoani Elizabeth López Pérez.**

**Nombre del trabajo: Mapa mental.**

**Materia: Administración de la producción e inventarios.**

**Grado: 7°**

**Grupo: Lic. Contaduría Pública y Finanzas**

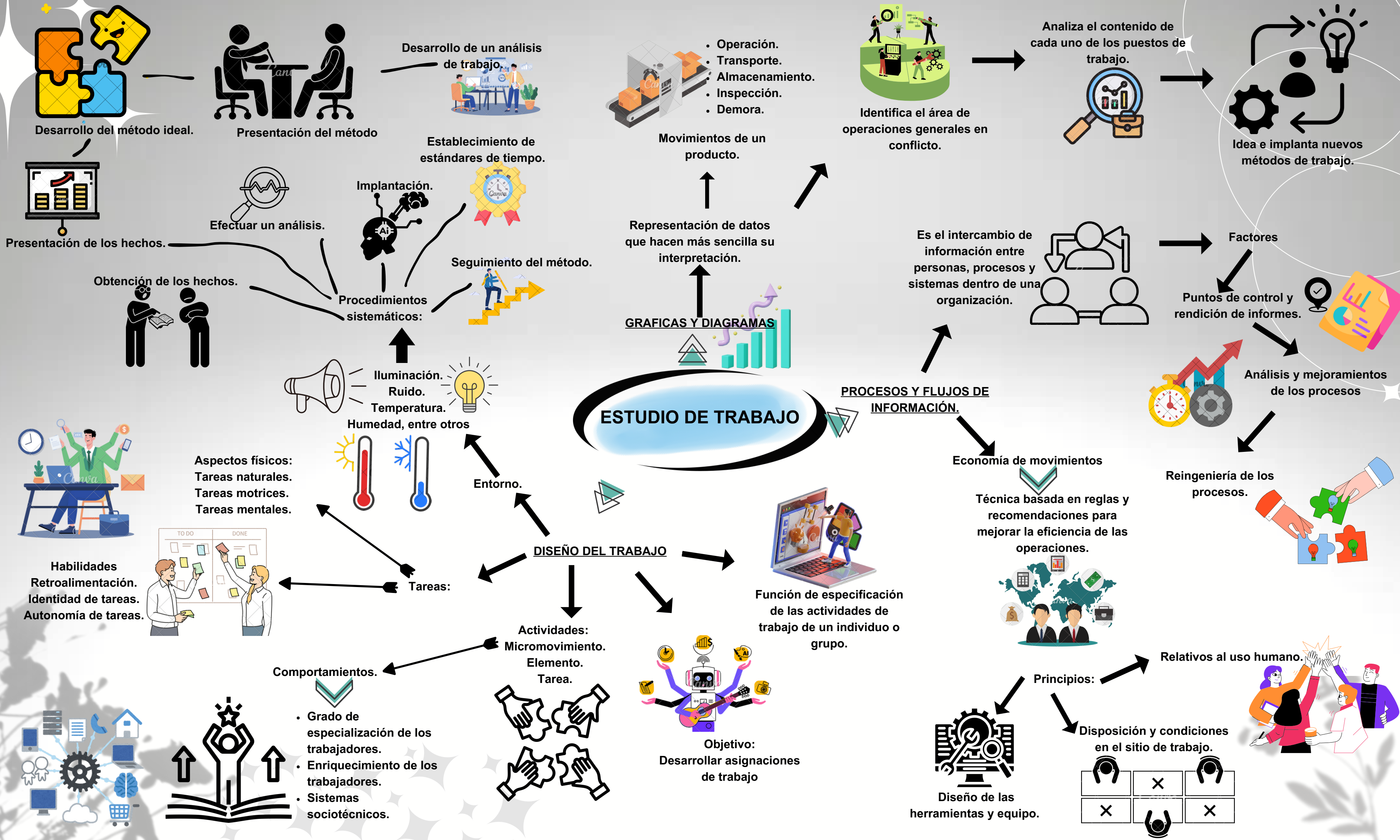



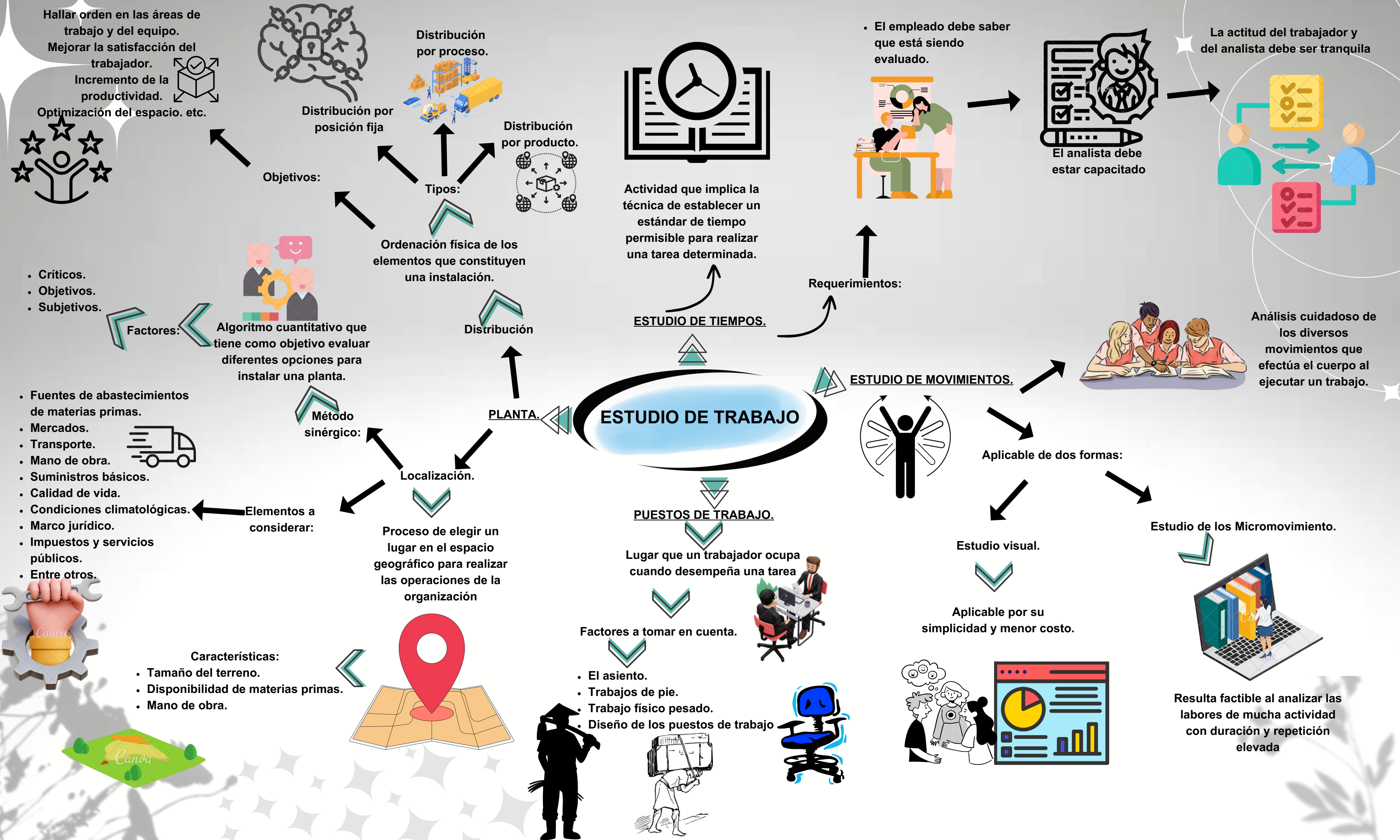

# ESTUDIO DE TRABAJO

## PLANTA

### Objetivos:

- Hallar orden en las áreas de trabajo y del equipo.
- Mejorar la satisfacción del trabajador.
- Incremento de la productividad.
- Optimización del espacio. etc.

Distribución por posición fija

Distribución por proceso.

Distribución por producto.

Ordenación física de los elementos que constituyen una instalación.

Algoritmo cuantitativo que tiene como objetivo evaluar diferentes opciones para instalar una planta.

- Críticos.
- Objetivos.
- Subjetivos.

### Factores:

- Fuentes de abastecimientos de materias primas.
- Mercados.
- Transporte.
- Mano de obra.
- Suministros básicos.
- Calidad de vida.
- Condiciones climatológicas.
- Marco jurídico.
- Impuestos y servicios públicos.
- Entre otros.

### Elementos a considerar:

- Características:
- Tamaño del terreno.
  - Disponibilidad de materias primas.
  - Mano de obra.

### Localización.

Proceso de elegir un lugar en el espacio geográfico para realizar las operaciones de la organización



## ESTUDIO DE TIEMPOS.

Actividad que implica la técnica de establecer un estándar de tiempo permisible para realizar una tarea determinada.



### Requerimientos:

- El empleado debe saber que está siendo evaluado.

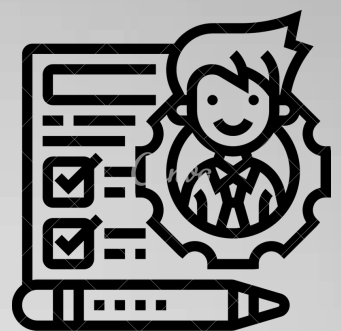

El analista debe estar capacitado

La actitud del trabajador y del analista debe ser tranquila

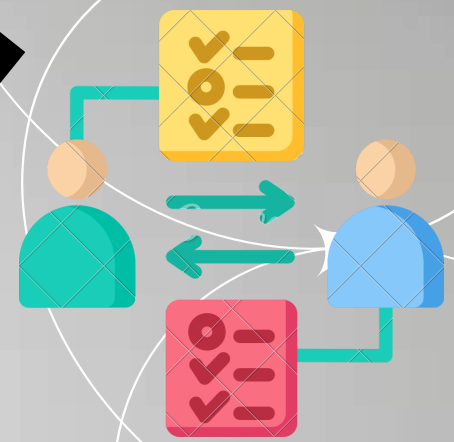

Análisis cuidadoso de los diversos movimientos que efectúa el cuerpo al ejecutar un trabajo.

## ESTUDIO DE MOVIMIENTOS.



Aplicable de dos formas:

Estudio visual.

Aplicable por su simplicidad y menor costo.

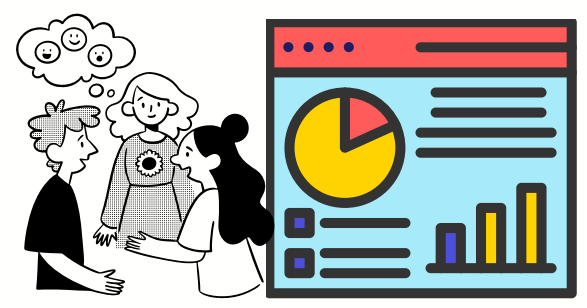

Estudio de los Micromovimiento.



Resulta factible al analizar las labores de mucha actividad con duración y repetición elevada

## PUESTOS DE TRABAJO.

Lugar que un trabajador ocupa cuando desempeña una tarea



### Factores a tomar en cuenta.

- El asiento.
- Trabajos de pie.
- Trabajo físico pesado.
- Diseño de los puestos de trabajo

