



**Nombre de alumno: Rocio Paola Molina
Mendoza**

Nombre del profesor: Abel Estrada Dichi

**Nombre del trabajo: Mapa de ganadería
sustentable**

**Materia: Ecología y producción
sustentable**

Grado: 4°

Parcial: 4

**Grupo: "A" Medicina Veterinaria Y
Zootecnia**

Ocosingo, Chiapas 29 de noviembre del 2024

Ganadería Ecológica



Animales en pastoreo sometido a manejo ecológico



Suplementos naturales producidos bajo normas ecológicas



Manejo que garantice el bienestar animal



Alimentación suficiente y equilibrada basada en pastos y forrajes

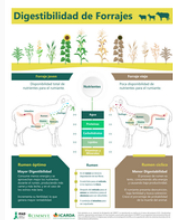

Carga adecuada no sobrepastoreo



Crianza en libertad



Trato cuidadoso

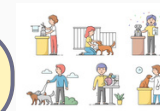

Alojamiento higiénico y adecuado



La prevención base de la salud

Razas locales



Curación con medicina natural y homeopatía

