

**MI UNIVERSIDAD**

**ASIGNATURA:**

BIOQUIMICA I

**CATEDRATICO:**

ABEL ESTRADA DICI

**NOMBRE DE LA ALUMNA:**

GALILEA GUTIÉRREZ TRUJILLO

**CARRERA:**

LICENCIATURA EN MEDICINA VETERINARIA Y

ZOOTECNIA

**GRUPO:**

"A-2"

# CÉLULA ANIMAL

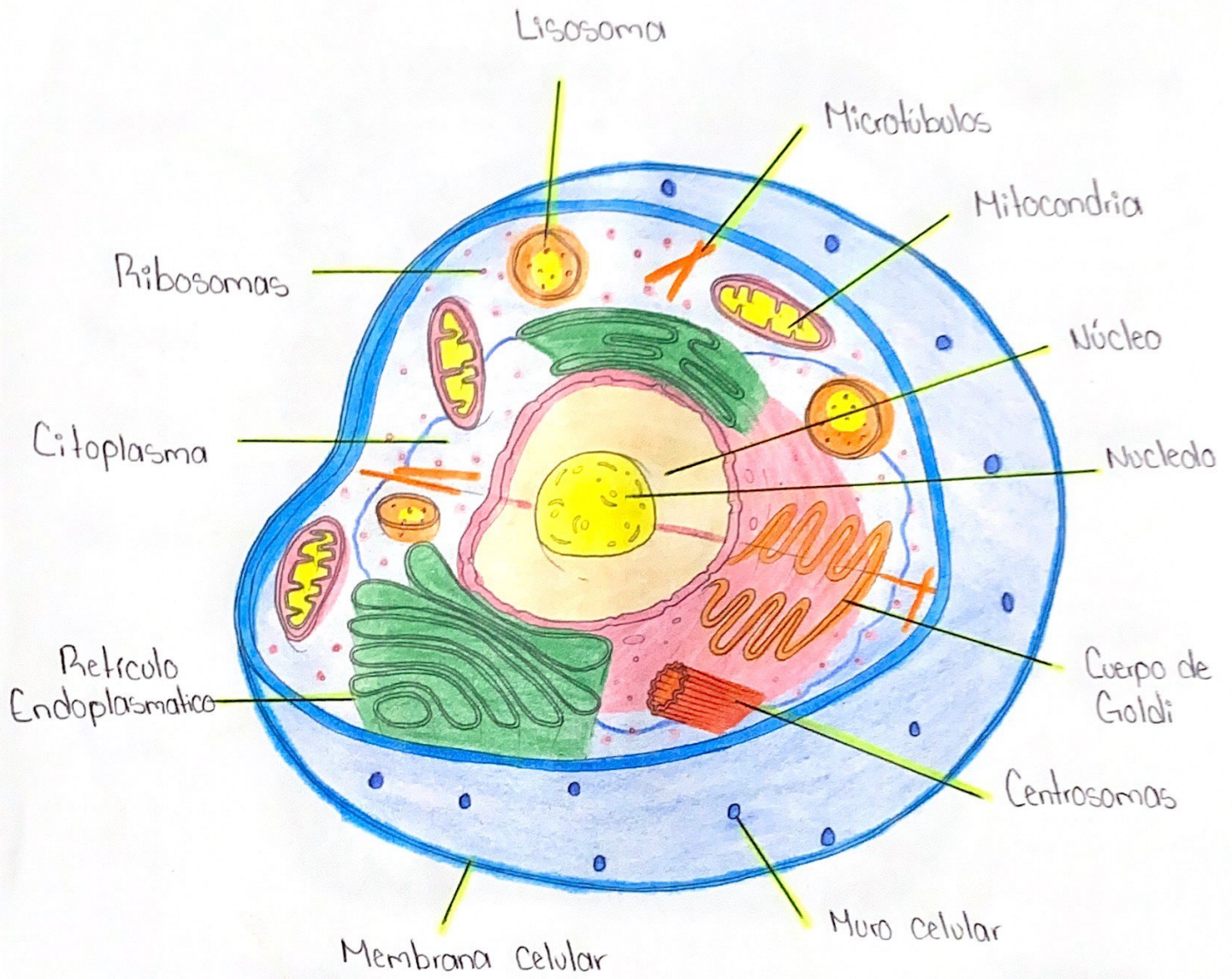

# CÉLULA VEGETAL

