

**UNIDAD III**

**SUPERNOTA**

**ALUMNO: SERGIO DANIEL GÓMEZ  
ESPINOZA**

**DOCENTE: LUZ ELENA CERVANTES  
MONROY**

**02/11/24**

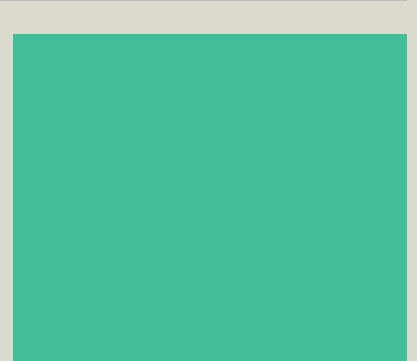

# BASES CONCEPTUALES



## ENFOQUES

Atención de salud del px con enfoque preventivo primario, secundario, y terciario, teniendo como 1er circula a la familia, usando métodos teóricos y multidisciplinarios



## ROLES CUMPLIDOS

- Fortalecer la prevención y control
- Realizar dx y evaluación a pacientes
- Brindar atención primaria a las personas
- Promover cuidados, educación, administración

## MODELOS Y TEORÍAS SEGÚN FLORENCE NIGHTINGALE

- Persona: paciente afectado
- Entorno: condiciones y fuerzas que afecten
- Salud: bienestar mantenida
- Enfermería: proporcionar lo necesario

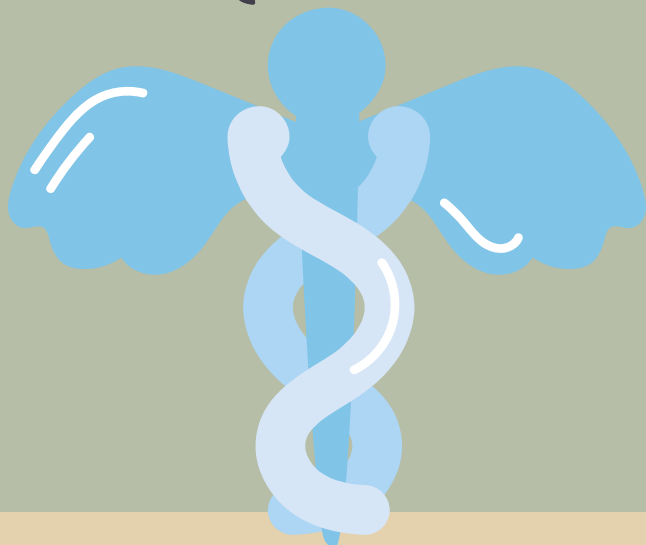

## NOLA PENDER

Conducta previa relacionada: percepción de beneficios, barreras para la acción, autoeficacia, afectos relacionados con la actividad. Factores personales: biológicos, psicológicos y socioculturales



## MADELEINE LEININGER

Define su teoría de la diversidad y la universalidad de los cuidados, convicción de que las personas de culturas diferentes ofrecen información y orientan, los datos se obtienen inductivamente, relatos descriptivos

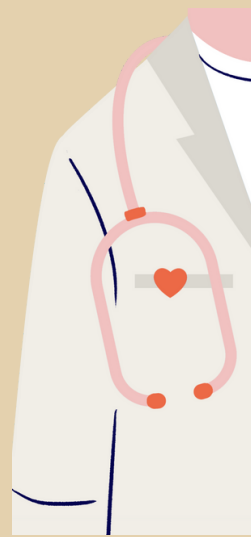

## DOROTEA OREM

Se da cuando la demanda de acción es mayor que la capacidad de la persona para actuar, incapacitándola para el cuidado continuo, condición que avala la necesidad de los cuidados



## BETTY NEUMAN

Ofrece una perspectiva integral para comprender la salud mental y el bienestar emocional, premisa de que los individuos son sistemas complejos que interactúan con su entorno



## REFERENCIAS BIBLIOGRAFICAS

Antología de la UDS de México. (2024). SALUD PUBLICA.