



UDS

Nombre del alumno: Lourdes Aylin Velasco
herrera.

Materia: Salud publica

Maestra: Luz elena cervantes monrroy

Fecha: 30 de octubre del 2024

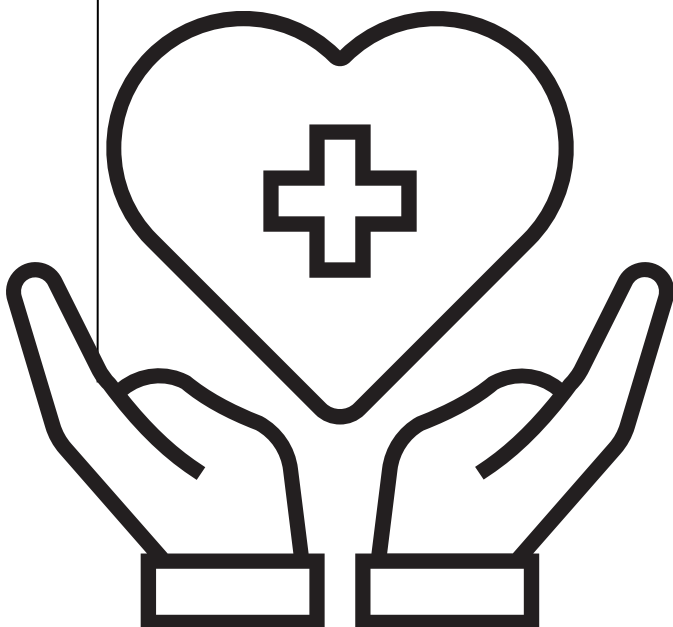

BASES CONCEPTUALES DE LA ENFERMERIA COMUNITARIA

ENFOQUES DE ATENCIÓN DE LA ENFERMERÍA COMUNITARIA.



está orientado a disminuir las distancias entre los profesionales de salud y la comunidad, utilizando todo el potencial disponible en la misma. Desde 1861, la fundadora de la enfermería moderna, Nigthingale, acercó su pensamiento a posiciones sanitaristas

ROLES QUE CUMPLE LA ENFERMERÍA COMUNITARIA

Los enfermeros familiares y comunitarios promueven la salud mental, física y social de una comunidad. Desempeñan el papel de consejeros familiares, profesores e enfermeros, por lo que proporcionan mucho más que asistencia sanitaria básica.

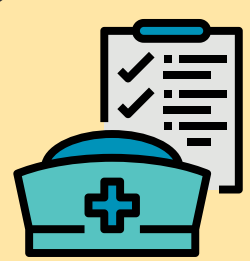

MODELOS Y TEORÍAS DE ENFERMERÍA COMUNITARIA.



Algunos ejemplos de grandes teorías de los modelos de enfermería son la teoría de Roy sobre la persona como sistema adaptativo, la teoría de Neuman sobre la estabilidad óptima del cliente y la teoría de King sobre la consecución de objetivos.

MODELO DE PROMOCIÓN DE LA SALUD DE NOLA PENDER

es una teoría que busca comprender los comportamientos humanos relacionados con la salud y orientar hacia la generación de estilos de vida saludables.



TEORÍA DE LA ENFERMERÍA TRANSCULTURAL DE MADELEINE LEININGER

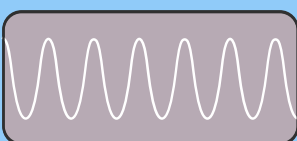

se basa en la idea de que los cuidados de enfermería deben estar basados en la cultura, creencias, valores y prácticas de los pacientes. Leininger desarrolló su teoría a partir de la convicción de que las personas de diferentes culturas pueden ayudar a los profesionales de la salud a brindar los cuidados que necesitan.

TEORÍA DEL DÉFICIT DEL AUTOCUIDADO DOROTHEA OREM.

plantea que existe un déficit de autocuidado cuando la persona no tiene la capacidad o no desea realizar las acciones necesarias para cubrir las demandas de autocuidado.

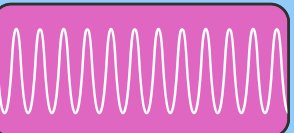

MODELO DE SISTEMAS BETTY NEUMAN.

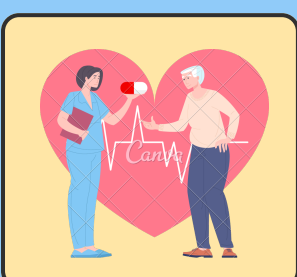
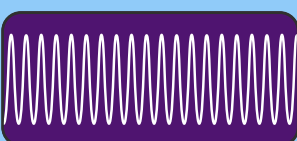

es una teoría de enfermería que considera a los pacientes como sistemas completos que interactúan con factores estresantes internos y externos. Este modelo se basa en la Teoría de Sistemas, la Teoría de Gestalt y la Teoría del Estrés.

Bibliografía:

Universidad del sureste, antología de salud publica, 2024,pdf.