

# ECONOMIA DE LA SALUD

UNIVERSIDAD DEL SURESTE

“CUADRO SINOPTICO”

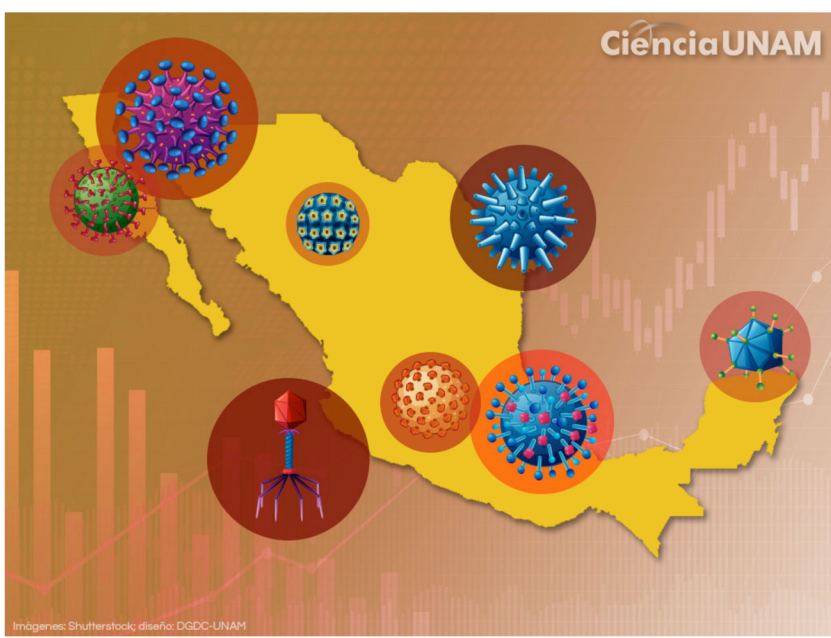

UNIDAD II  
DEMOGRAFÍA Y EPIDEMIOLOGÍA.

PROFESORA: LUZ ELENA CERVANTES  
MONROY

ALUMNO: FERRARDO HUMBERTO AGUILAR  
CRUZ

CUATRIMESTRE 7

FECHA DE ENTREGA: 12 DE OCTUBRE DEL  
2024

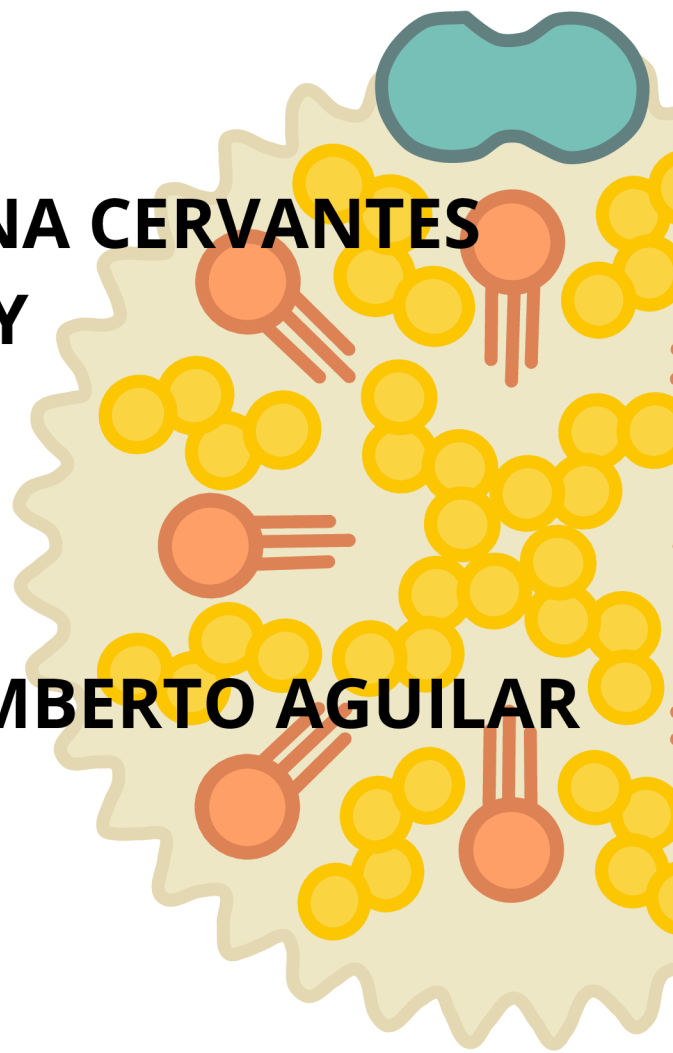

# SALUD PUBLICA

## UNIDAD II

### DEMOGRAFIA Y EPIDEMIOLOGIA

La **epidemiología** es la rama de la medicina que estudia la distribución de enfermedades y otros eventos relacionados con la salud en una población



La **demografía** es la ciencia que estudia las poblaciones humanas desde un punto de vista estadístico, analizando su volumen, estructura, evolución y características generales

TIPOS:  
DEMOGRAFIA ESTATICA  
DEMOGRAFIA DINAMICA

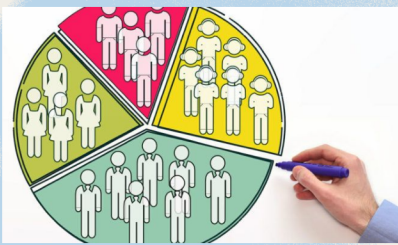

### RELACION DE ESTAS

El propósito de la relación demografía-epidemiología se ubica en la necesidad de la inclusión en los censos demográficos de los temas relacionados con la salud de las personas.



### ENFOQUE DE RIESGO

El enfoque de riesgo epidemiológico es una técnica que se utiliza para medir las necesidades de atención médica de grupos específicos de población. Este método permite priorizar la atención de la salud de los grupos más vulnerables, como individuos, familias y comunidades

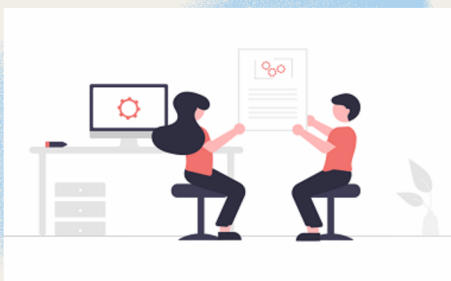

### Relaciones entre economía y salud.

La economía y la salud están relacionadas de forma directa e indirecta, ya que las decisiones económicas afectan la salud de la población y las medidas de salud tienen implicaciones económicas



#### BIBLIOGRAFIA:

**ANTOLOGIA DE LA UNIVERSIDAD DEL SURESTE. (2024).  
COMITAN DE DOMINGUES CHIAPAS  
ANTOLOGIA PARA SALUD PUBLICA.**

# SALUD PUBLICA

## UNIDAD II

### PRINCIPIOS BÁSICOS DE ECONOMÍA Y SU RELACIÓN CON LA SALUD.

- Escasez: No hay suficientes recursos para hacer todo lo que se desea.
- Costo de oportunidad: Al invertir en un servicio, se decide no invertir en otra cosa.
- Eficiencia, efectividad, eficacia y equidad: Las decisiones se toman teniendo en cuenta estos criterios.
- Asignación eficiente y eficaz de los recursos: Se busca garantizar los máximos resultados con los recursos disponibles



### Interacción entre personas y comunidad.

La interacción entre el área de salud y la comunidad es importante para mejorar la salud y el bienestar de la comunidad, y para reducir las inequidades sociales



### Factores que influyen impositivamente o negativamente en la comunidad

Una comunidad siempre es el conjunto de estos cuatro factores (territorio, población, recursos y demandas) y sus mutuas, constantes y mutantes interrelaciones.



### Principales recursos económicos para la salud.

- MEDICAMENTOS Y VACUNAS
- SUMINISTROS MEDICOS
- EQUIPOS DE PRTECCION PERSONAL
- ALIMENTOS Y NUTRICION PARA PACIENTES
- MATERIAL DE CONSTRUCCION PARA INFRAESTRUCTURA SANITARIA



se pueden realizar acciones como:

- Evaluar la salud comunitaria
- Programas de educación sanitaria
- Campañas de vacunación
- Servicios de atención médica accesibles
- Asociaciones de colaboración
- Concientización sobre la salud mental
- Iniciativas de salud ambiental



### BIBLIOGRAFIA:

**ANTOLOGIA DE LA UNIVERSIDAD DEL SURESTE. (2024).  
COMITAN DE DOMINGUES CHIAPAS  
ANTOLOGIA PARA SALUD PUBLICA.**