



# UNSA

**Nombre del alumno:** Lourdes Aylin Velasco  
herrera.

**Materia:** salud publica

**Maestra:** luz Elena cervantes Monroy

**Fecha:** 12 de octubre del 2024



# DEMOGRAFÍA Y EPIDEMIOLOGÍA.

01

## SITUACIÓN DEMOGRÁFICA Y EPIDEMIOLÓGICA.

La demografía estudia estadísticamente la estructura y la dinámica de las poblaciones, así como los procesos concretos que determinan su formación, conservación y desaparición. Tales procesos son los de fecundidad, mortalidad y migración: emigración e inmigración.



02

## CARACTERÍSTICAS DEMOGRÁFICAS Y EPIDEMIOLÓGICAS DE LA POBLACIÓN.

La segunda transición demográfica, en un contexto estable de baja fecundidad y mortalidad, describe los cambios en la composición de la familia y de las uniones en los patrones de reconstitución de las familias en países occidentales

03

## ENFOQUE DE RIESGO

Estos grupos están conformados por individuos en situación de indefensión o inseguridad, que son propensos al déficit social, económico, político, cultural u otros. Así, por ejemplo, la pobreza, la desestructuración familiar y la precariedad en materia de salud



04

## RELACIONES ENTRE ECONOMÍA Y SALUD

La interrelación entre desarrollo económico y salud es un problema complejo, el cual permanece poco comprendido, aun cuando existe una apreciación general de que a un mayor nivel de desarrollo económico se elevarán los niveles de salud de la población. Asimismo, se asume que el crecimiento económico conllevará a una expansión y mejoría en los servicios de salud

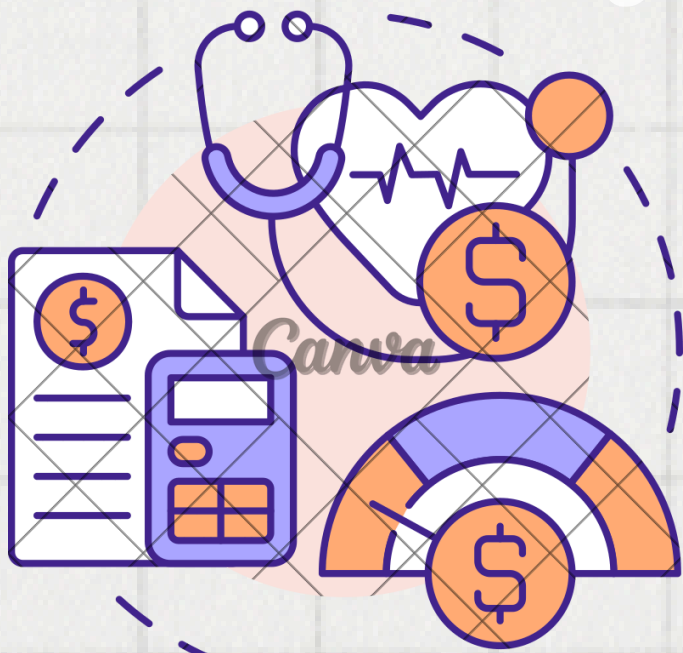

# DEMOGRAFÍA Y EPIDEMIOLOGÍA.

05

## PRINCIPALES RECURSOS ECONÓMICOS PARA LA SALUD

La economía tiene como objeto estudiar las elecciones que orientan la asignación de recursos y la distribución de la riqueza, atendiendo a qué, cómo y para quién producir bienes y servicios, así como a la necesidad de lograr beneficios máximos con un mínimo de riesgos económicos y sociales. La salud es un bien escaso cuya obtención y mantenimiento exigen trabajo y dinero. Lograrla implica satisfacer necesidades expresadas en forma de demanda



06

## INTERACCIÓN ENTRE PERSONAS Y COMUNIDAD.

La participación de la comunidad en salud es un componente fundamental de la estrategia de Atención Primaria de Salud (APS). Sus antecedentes provienen de múltiples experiencias desarrolladas prioritariamente en comunidades, países y regiones de América Latina, África y Asia, en el mundo del subdesarrollo. Para su análisis, es indispensable considerar los antecedentes históricos y el contexto económico, social y cultural

07

## FACTORES QUE INFLUYEN IMPOSITIVAMENTE O NEGATIVAMENTE EN LA COMUNIDAD

Los determinantes sociales de la salud son las condiciones en las que vivimos, aprendemos, trabajamos y jugamos. Estas condiciones pueden influir en su salud y bienestar y los de su comunidad. Pueden incluir cosas como su nivel de educación, su exposición a la violencia, la forma en que está diseñada su comunidad y si tiene acceso a la atención médica.



08

## BIBLIOGRAFIA

- Universidad del sureste, antología de salud publica, 2024,pdf

