



Nombre del alumno:

Cristal Alejandra Hernández Roblero

Docente:

Luz Elena Cervantes Monroy

Materia:

Salud Publica

Actividad:

Super Nota

Grupo:

Séptimo de nutrición (A)

Fecha:

08 de Octubre del 2024

Unidad 2

“Demografía & Epidemiología”

Bibliografía

Antología de nutrición en Salud Pública,
UDS, (2024) Unidad 2 Demografía &
Epidemiología, Paginas 26 - 69

Unidad 2

DEMOGRAFIA Y EPIDEMIOLOGIA

SITUACIÓN DEMOGRAFICA Y 01

EPIDEMIOLOGICA

La demografía es el estudio científico de la población humana, incluyendo su tamaño, distribución y composición. La epidemiología, por su parte, estudia cómo se distribuyen las enfermedades en las poblaciones y los factores que influyen o determinan esta distribución.



02

DEMOGRAFÍA



03

ENFOQUE DE RIESGO

Se propone como un metodo eficaz para mejorar la atención de salud, especialmente en el área de la salud maternoin)ízntil. Este método contribuye a mq'orar la salud reproductiva a través de la institucionalización de su aplicación. Los cambios en el desarrollo humano no son resultado del azar.

CARACTERISTICAS DEMOGRAFICAS Y EPIDEMIOLOGICAS DE LA POBLACION

Son la edad, sexo, estado civil, lugar de nacimiento, nacionalidad, lengua hablada, nivel de instrucción, nivel económico y fecundidad.



04

RELACIONES ENTRE

ECONOMIA Y SALUD

La economía es un determinante dentro de la salud de la población, ya que toda decisión económica la afecta directa o indirectamente. De la misma forma, las disposiciones que se adoptan relativas a la salud tienen sus implicaciones dentro de la economía

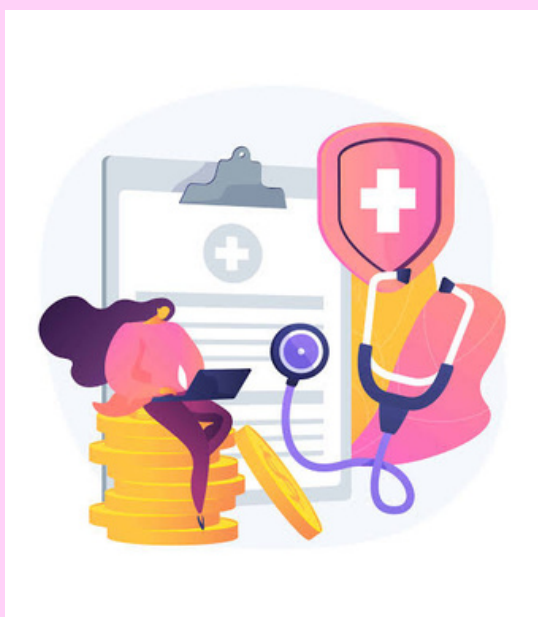

Cristal Alejandra Hernandez Roblero

Unidad 2

DEMOGRAFIA Y EPIDEMIOLOGIA

PRINCIPIOS BASICOS DE ECONOMIA 05

Y SU RELACIÓN CON LA SALUD

La economía es un determinante dentro de la salud de la población, ya que toda decisión económica la afecta directa o indirectamente. De la misma forma, las disposiciones que se adoptan relativas a la salud tienen sus implicaciones dentro de la economía.



06 PRINCIPALES RECURSOS ECONOMICOS PARA LA SALUD

El subsistema de recursos para la salud proporciona información sobre la infraestructura disponible en las unidades médicas, considerando tanto recursos humanos como materiales.

INTERACCION ENTRE PERSONAS Y COMUNIDAD 07

La interacción social permite poner en diálogo saberes particulares que configuran al ser humano desde diferentes esferas: sociales, académicas, familiares, religiosas, políticas, las cuales posibilitan apropiar diversos conocimientos para la construcción de tejido social.



FACTORES QUE INFLUYEN IMPOSITIVAMENTE O NEGATIVAMENTE EN LA COMUNIDAD 08

- Identificación de la localidad o comunidad
- Demografía
- Economía
- Política
- Sociedad
- Educación
- Cultura
- Religion
- Arte
- Recursos
- Territorio
- Oferta y Demanda

Cristal Alejandra Hernandez Roblero