



Nombre de alumno:

Karla Daniela Pinto Lara

Nombre del profesor:

Luz Elena Cervantes

Monroy

Nombre del trabajo:

super nota

Materia: Salud Publica

Grado: 7 Grupo: A

BASES CONCEPTUALES DE ENFERMERIA COMUNITARIA

DIAGNOSTICO DE LA SALUD

se refiere al proceso mediante el cual un profesional de la salud evalúa y determina el estado de salud de una persona.



ELEMENTOS CLAVES DEL DIAGNOSTICO

1. Historial clínico
2. Examen físico
3. Pruebas diagnósticas
4. Evaluación de resultados
5. Diagnostico final
6. Plan de tratamiento

SITUACIÓN DEMOGRÁFICA Y EPIDEMIOLÓGICA

estudiaría aquellos procesos que determinan la formación, la conservación y la desaparición de las poblaciones.

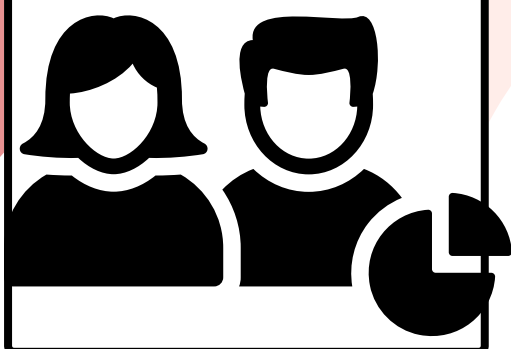
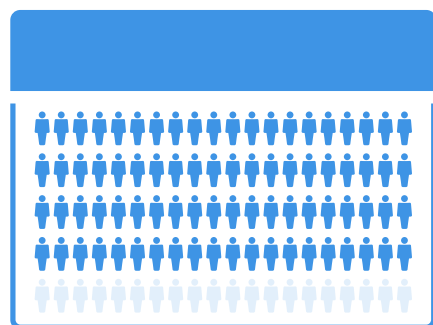

DEMOGRAFÍA ESTÁTICA

estudia las poblaciones humanas en un momento de tiempo determinado desde un punto de vista de dimensión, territorio, estructura y características estructurales.

DEMOGRAFÍA DINÁMICA

estudia las poblaciones humanas desde el punto de vista de la evolución en el transcurso del tiempo y los mecanismos por los que se modifica la dimensión, estructura y distribución geográfica de las poblaciones.



BASES CONCEPTUALES DE ENFERMERIA COMUNITARIA

FORMAS DE EVALUACIÓN DE LA INTERVENCIÓN.

La evaluación de intervenciones de salud pública es un proceso sistemático y objetivo encaminado a determinar la relevancia, efectividad e impacto de las intervenciones en salud pública, a la luz de sus objetivos

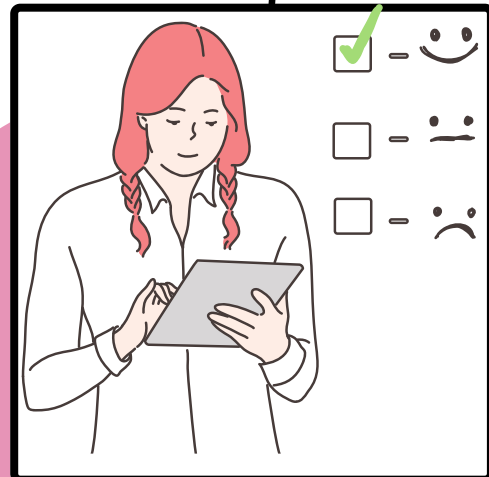

EVALUACIÓN DE PROCESOS

tiene por objeto determinar si el programa está siendo ejecutado tal cómo fue diseñado, detectar disfunciones o desviaciones respecto de la programación inicial e introducir sobre la marcha las medidas correctoras necesarias.



EVALUACIÓN DE RESULTADOS

determina el grado en que se han cumplido los objetivos de la intervención y, por tanto, requiere que éstos hayan sido definidos claramente.

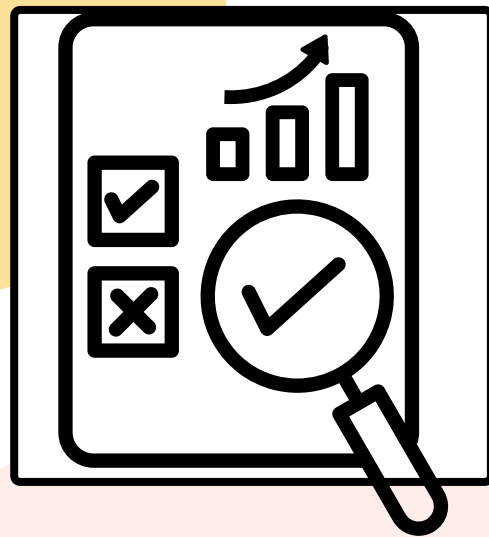

EVALUACIÓN DE IMPACTO

trata de determinar en qué grado ha influido la intervención en el estado de salud, la morbilidad, mortalidad y calidad de vida de la población diana



CARACTERÍSTICAS DEMOGRÁFICAS Y SALUD

debe llevarnos a tomar ciertas previsiones o advertir futuras implicancias en la salud de la población.



BASES CONCEPTUALES DE ENFERMERIA COMUNITARIA

CONCEPTOS BÁSICOS DE DEMOGRAFÍA.

La evaluación de intervenciones de salud pública es un proceso sistemático y objetivo encaminado a determinar la relevancia, efectividad e impacto de las intervenciones en salud pública, a la luz de sus objetivos



EVALUACIÓN DE PROCESOS

La descripción de las principales características poblacionales es de suma importancia tanto para la definición de necesidades como para las estrategias de intervención.



POBLACIÓN

conjunto de elementos que constituyen un colectivo que es objeto de estudio.



VOLUMEN

1. Crecimiento poblacional
2. Por fecundidad



TRANSICIÓN DEMOGRÁFICA

1. la Fase 1 (pretransicional): mortalidad y fecundidad elevados con, consecuentemente, un escaso crecimiento poblacional se mantuvo en aquellos países, por lo menos, hasta mediados del citado siglo.
2. la Fase 2 (transición incipiente) comienza el cambio; el cual se hace, primero, a favor de la mortalidad. El descenso de esta ocurre antes que el de la fecundidad



BASES CONCEPTUALES DE ENFERMERIA COMUNITARIA

3. la Fase 3 (en transición) comienza el descenso importante de la fecundidad (mayor que el de la mortalidad, que ya estaba en disminución) y el crecimiento

4. la Fase 4 (transición avanzada) ambas variables llegan a niveles bajos y el crecimiento, nuevamente, se hace muy escaso; situación que ocurrió



ESTRUCTURA

- sexo
- edad

DISTRIBUCIÓN GEOGRÁFICA

Hace referencia a la mayor o menor concentración poblacional y a los emplazamientos poblacionales dentro de un territorio.

1. de distribución
2. de concentración

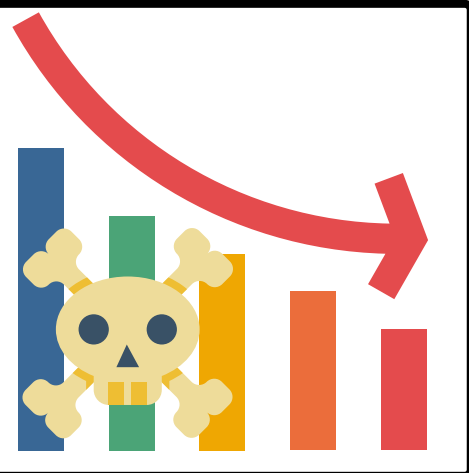

MEDIDAS DE MORTALIDAD

Las tasas expresan la dinámica de un suceso en una población a lo largo del tiempo. Se pueden definir como la magnitud del cambio de una variable (enfermedad o muerte) por unidad de cambio de otra (usualmente el tiempo) en relación con el tamaño de la población

ESPERANZA DE VIDA.

Ésta se construye con el conjunto de "tasas de mortalidad específicas por edad" (en grupos quinquenales, excepto para el primer quinquenio de la vida).

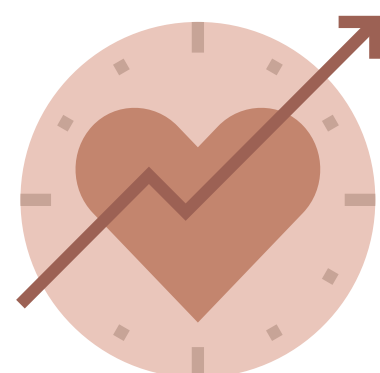

BASES CONCEPTUALES DE ENFERMERIA COMUNITARIA

FECUNDIDAD

La fecundidad, uno de los componentes demográficos, estudia la reproducción intergeneracional (manifestación de la capacidad de la especie de crear nuevos efectivos poblacionales)



CONCEPTOS BÁSICOS DE EPIDEMIOLOGIA.

Brote: Es la ocurrencia de dos o más casos similares, los cuales están epidemiológicamente relacionados.

Caso. Se le denomina así a aquella persona o animal enfermo o infectado con características clínicas, de laboratorio y epidemiológicas específicas.

Daño a la salud. Se entiende como a todos los posibles cambios en el estado de salud que son consecuencia de la exposición a factores de riesgo.

Datos agrupados. Son los aquellos datos que han sido tabulados dentro de una distribución de frecuencia.



Defunción. Es la desaparición permanente de todo signo de vida en un momento cualquiera posterior al nacimiento vivo.

Distribución porcentual. Indica como se distribuye una enfermedad o variable entre diferentes grupos seleccionados.

Endemia. Es la presencia constante o la prevalencia habitual de casos de una enfermedad o agente infeccioso en poblaciones humanas.

Enfermedad. Es una alteración del estado de salud normal asociado a una caracterización secuencial de signos y síntomas ocasionados por un agente etiológico específico.

ENTRE OTRAS MÁS



**Universidad del sureste,
antologia de salud publica
(2024), pp: 73-92**

<https://plataformaeducativa.uads.com.mx/assets/docs/libro/LNU/424f1bec842a0cb3a00e11f59fa08dc9-LC-LNU703%20SALUD%20PUBLICA.pdf>