

**Nombre de la
alumna: Wendy
Jocelyn Jimenez
Aguilar**

Parcial: unidad 1

**Nombre de la
materia: Estadística
inferencial**

**Nombre del profesor:
Jose Donait Gomez
Lopez**

**Nombre de la
licenciatura:
Nutrición**

Cuatrimestre: 4to

ESTADISTICA INFERNCIAL

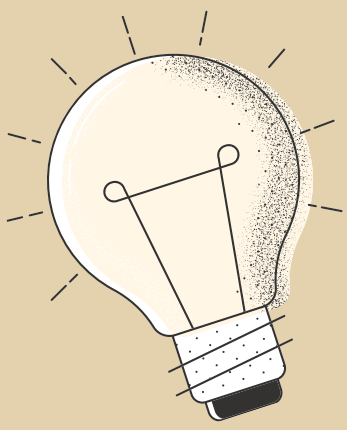

TEORIA DE DECISION EN ESTDISTICA

Es un estudio formal sobre la toma de decisiones. Existen diferentes terminos: Teoria descriptiva, teoría preceptiva de decision

La teoría de decisión, no solamente se puede ver desde el punto de vista de un sistema. Se deben tener en cuenta los puntos de dificultad

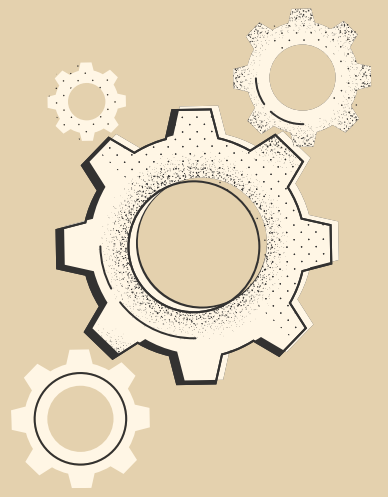

COMPONENTES DE UNA INVESTIGACION ESTADISTICA

El estudio estadístico de una situación con propósitos inferenciales se centra en dos conceptos fundamentales:

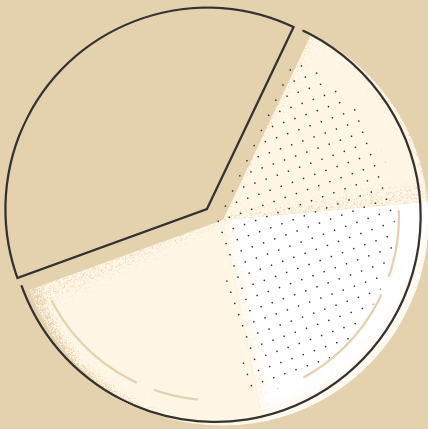

Población: Es el conjunto formado por todos los valores posibles que se pueden asumir, la variable objeto de estudio.

Muestra: Cualquier subconjunto de la población



**Referencias
bibliográficas
Antología de la
universidad del sureste
estadística inferencias
edición 2024**