ESTADISTICA INFERENCIAL



JOSE DONAIT
GOMEZ LOPEZ

LUCERO
PÉREZ
SOLÓRZANO



CUARTO
CUATRIMESTRE

UNIVERSIDAD
DEL SURESTE



LICENCIATURA
EN NUTRICIÓN

SEPTIEMBRE
2024

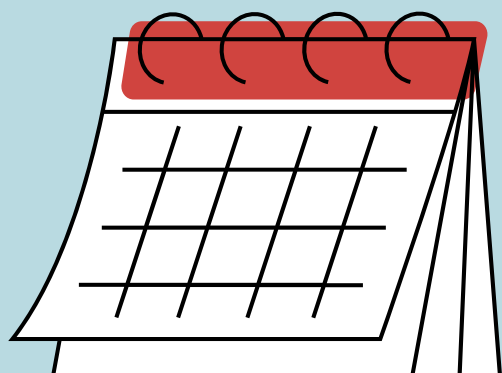

19 DE SEPTIEMBRE

ESTADISTICA INFERENCIAL



TEORÍA DE DECISIÓN EN ESTADÍSTICA

utilizan la lógica y la estadística, se llaman teoría preceptiva de decisión estudio de población múltiple cuando hay distintos resultados se aplica esta teoría

al tomar una decisión sobre un problema en particular, se debe tener en cuenta los puntos de dificultad que lo componen, para así empezar a estudiarlos uno a uno hasta obtener una solución



no solamente se puede ver desde el punto de vista de un sistema, sino en general

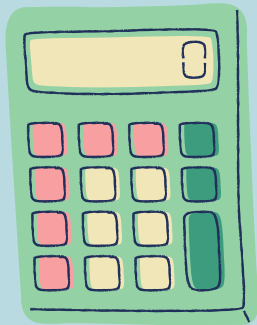

COMPONENTES DE UNA INVESTIGACIÓN ESTADÍSTICA

estudio de estadística que se encarga en muestras y población



POBLACIÓN

Es el conjunto formado por todos los valores posibles que puede asumir, la variable objeto de estudio consiste en todas las respuestas de los votantes registrados

MUESTRA

Es cualquier subconjunto de la población, escogido al seguir ciertos criterios de selección, se toman o consideran como valores verdaderos de la característica estudiada

