ANTECEDENTES DE LA NUTRICION

Nombre del Alumno: Zhulma Alejandra Ramirez Rodas

Nutrición

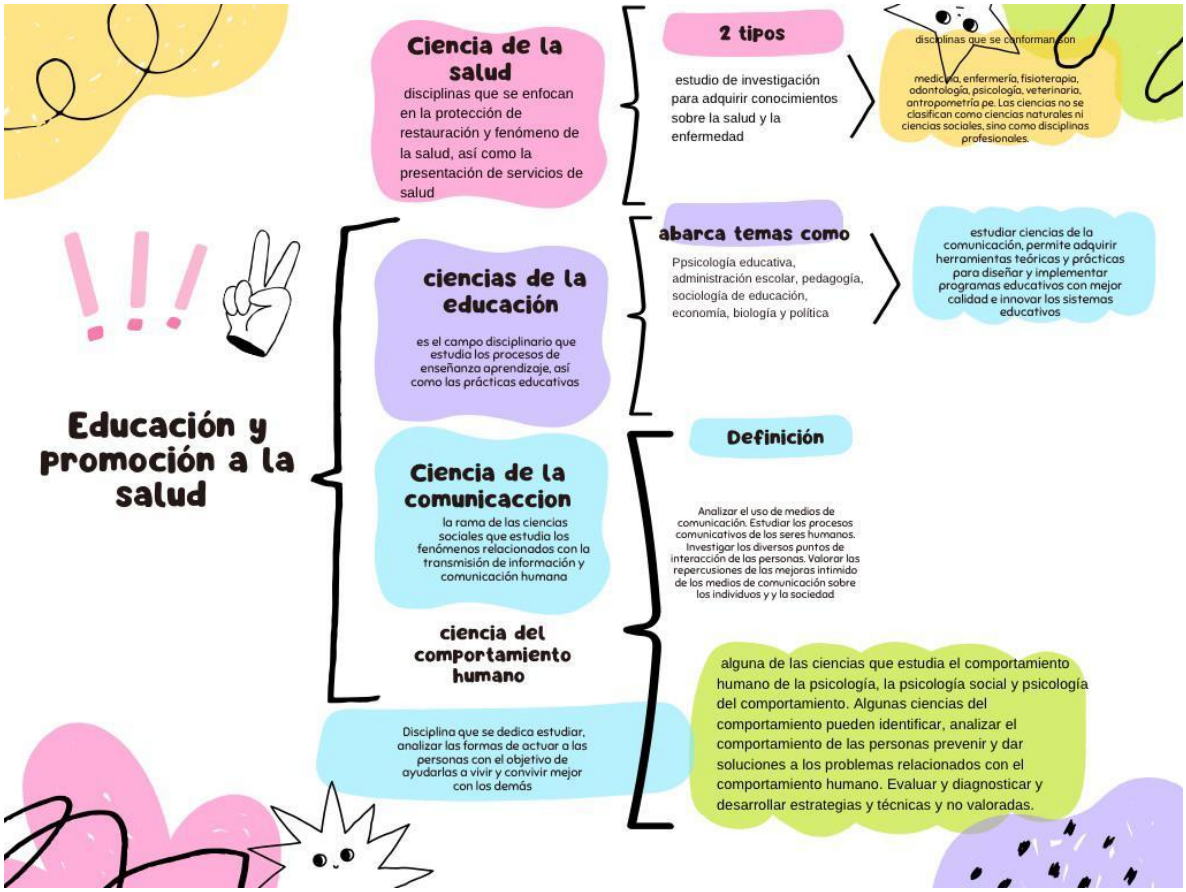
Educación y promoción a la salud
Ciencia de la salud
disciplinas que se enfocan en la protección de restauración y fenómeno de la salud, así como la presentación de servicios de salud
2 tipos
estudio de investigación para adquirir conocimientos sobre la salud y la enfermedad
disciplinas que se conforman con
medicina, enfermería, fisioterapia, odontología, psicología, veterinaria, antropometría pe. Las ciencias no se clasifican como ciencias naturales ni ciencias sociales, sino como disciplinas profesionales.
ciencias de la educación
es el campo disciplinario que estudia los procesos de enseñanza aprendizaje, así como las prácticas educativas
abarca temas como
Ppsicología educativa, administración escolar, pedagogía, sociología de educación, economía, biología y política
estudiar ciencias de la comunicación, permite adquirir herramientas teóricas y prácticas para diseñar y implementar programas educativos con mejor calidad e innovar los sistemas educativos
Ciencia de la comunicaccion
la rama de las ciencias sociales que estudia los fenómenos relacionados con la transmisión de información y comunicación humana
Definición
Analizar el uso de medios de comunicación. Estudiar los procesos comunicativos de los seres humanos. Investigar los diversos puntos de interacción de las personas. Valorar las repercusiones de las mejoras intimidad de los medios de comunicación sobre los individuos y y la sociedad
ciencia del comportamiento humano
Disciplina que se dedica estudiar, analizar las formas de actuar a las personas con el objetivo de ayudarlas a vivir y convivir mejor con los demás
alguna de las ciencias que estudia el comportamiento humano de la psicología, la psicología social y psicología del comportamiento. Algunas ciencias del comportamiento pueden identificar, analizar el comportamiento de las personas prevenir y dar soluciones a los problemas relacionados con el comportamiento humano. Evaluar y diagnosticar y desarrollar estrategias y técnicas y no valoradas.